

**2018
GENAP**



1. Petunjuk Pengisian KRS Mahasiswa Angkatan 2018
2. Petunjuk Pengisian KRS dan Pemilihan Peminatan Mahasiswa Angkatan \geq 2015
3. Bagan Kurikulum ver 2015.4 (Angkatan \geq 2015)
4. Bagan Kurikulum (SI/KA) ver. 2010.5 (Angkatan \leq 2014)
5. Daftar Matakuliah Pilihan
6. Panduan Pengisian KRS
7. Sertifikasi Kompetensi Mahasiswa untuk SKPI
8. Peraturan Cum Laude
9. FAQ Pengisian KRS
10. Peraturan Status Mahasiswa Keluar

PANDUAN PENGISIAN KARTU RENCANA STUDI (KRS) TAHUN AJARAN GENAP 2018/2019

FAKULTAS TEKNOLOGI INFORMASI PROGRAM STUDI SISTEM INFORMASI

BIDANG PEMINATAN:

Kurikulum 2010

- **Sistem Informasi**
- **Komputerisasi Akuntansi**

Kurikulum 2015

- **Enterprise System**
- **Technopreneurship**

UNIVERSITAS BUDI LUHUR
JL. RAYA CILEDUG, PETUKANGAN UTARA KEBAYORAN, JAKARTA SELATAN 12260
TELP:(021)5853753 EXT. 305/303
website : <http://www.budiluhur.ac.id>



PANDUAN PENGISIAN KRS UNTUK MAHASISWA ANGKATAN 2018

Program Studi : Sistem Informasi / Jenjang Strata 1
Bidang Peminatan : • Enterprise System
• Technopreneurship

Matakuliah yang dipaketkan **semester Genap 2018/2019** untuk mahasiswa angkatan 2018 (semester 2) dengan rincian sebagai berikut :

NO.	KODE	MATAKULIAH	SKS	JENIS	KET
1.	KP002	Algoritma dan Struktur Data 1	3	Inti	MKM
2.	MI070	Matriks & Transformasi Linier	3	Inti	
3.	IF004	Analisis Proses Bisnis	2	Inti	
4.	PG065	Pemrograman Web 1	3	Wajib	
5.	IF058	Konsep Sistem Informasi	2	Inti	
6.	PG061	Pemrograman Berorientasi Obyek	3	Inti	
7.	BA011	Bahasa Inggris Lanjutan	2	Wajib	
8.	UM021	Pendidikan Pancasila	2	Inti	
TOTAL			20		

Jakarta, Oktober 2018

Ketua Program Studi
Sistem Informasi

Dr. Rusdah, M.Kom

PANDUAN PENGISIAN KRS UNTUK MAHASISWA ANGKATAN \geq 2015

Program Studi : **Sistem Informasi / Jenjang Strata 1**
Bidang Peminatan : • **Enterprise System**
• **Technopreneurship**

Dengan menggunakan kurikulum baru 2015.4, untuk mahasiswa angkatan \geq 2015 menjelang pengisian KRS semester ke 4, mahasiswa diwajibkan untuk memilih salah satu peminatan yang tersedia yaitu :

1. Enterprise System

Mampu merancang bangun sistem informasi mulai dari skala kecil hingga *enterprise*, mulai dari perencanaan, analisa kondisi saat ini, analisa kebutuhan, analisa sistem yang akan datang, implementasi, *testing* dan *maintenance* dengan menggunakan konsep dan *tools*-nya.

Matakuliah Wajib Minat (5 Matakuliah – 15 SKS): Perencanaan Sumber Daya Perusahaan, Manajemen Rantai Persediaan, *Customer Relationship Management*, Pengadaan Secara Elektronik, Kecerdasan Bisnis

2. Technopreneurship

Mampu merancang bangun sistem informasi perdagangan berbasis elektronik / internet (*e-commerce*) beserta proses pemasaran dan periklanannya dengan menggunakan *multichannel / social media* serta dapat membuat usahanya sendiri (*entrepreneur*).

Matakuliah Wajib Minat (5 Matakuliah – 15 SKS): *Cyberpreneurship*, Rekayasa Web, Optimasi Mesin Pencari, *E-Commerce*, Media Sosial dan Periklanan

Prosedur dan Aturan Pemilihan Peminatan

- Mahasiswa menemui langsung Dosen Penasehat Akademik (PA) untuk berkonsultasi dan menentukan pilihan peminatan mahasiswa.
- Selanjutnya, Dosen PA akan mengentry peminatan yang dipilih, pada web dosen (<https://webdosen.budiluhur.ac.id/>) dengan menggunakan modul Entry Peminatan.
- Pemilihan peminatan melalui Dosen PA hanya dilakukan 1 (satu) kali.
- Jika ada perubahan peminatan, maka mahasiswa diwajibkan untuk menghubungi Ketua/ Sekretaris Program Studi Sistem Informasi.
- Untuk masing-masing peminatan, mahasiswa diwajibkan untuk mengambil dan lulus seluruh matakuliah **wajib minat** sesuai dengan peminatan yang dipilihnya sebagai syarat Tugas Akhir.
- Untuk matakuliah wajib minat pada peminatan lain yang bukan peminatan yang dipilih oleh mahasiswa, akan tetap diakui sebagai **matakuliah pilihan**.

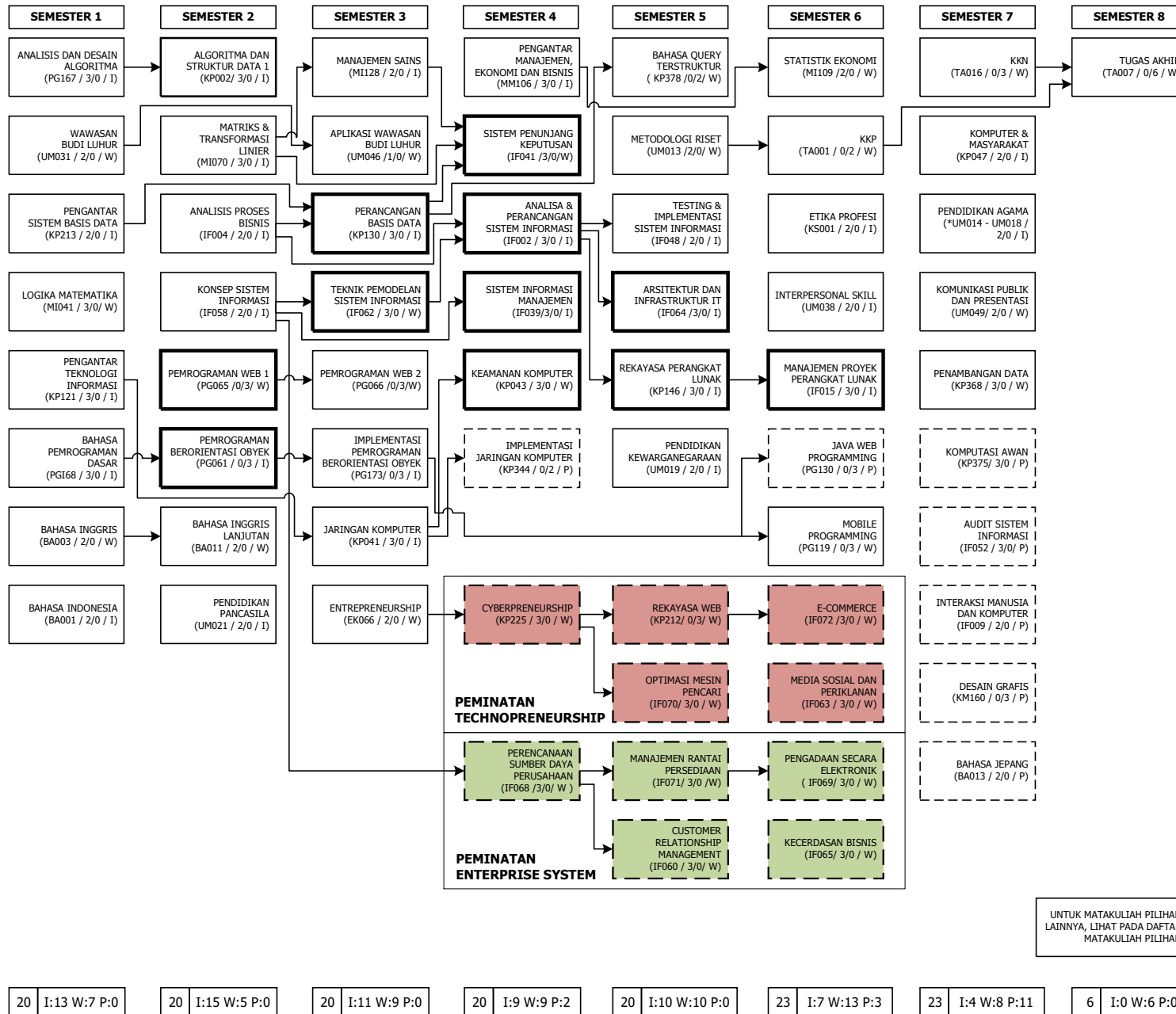

TOTAL SKS = 144 SKS (KKP+KKN+TA)
 SYARAT LULUS = 144 S.D 160 SKS
 INTI = 69 SKS
 WAJIB = 52 SKS
 WAJIB MINAT = 15 dari 30 SKS
 PILIHAN BEBAS = 8 dari 90 SKS

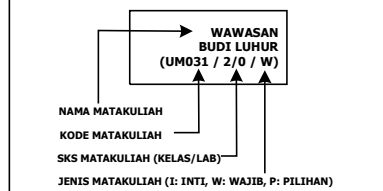
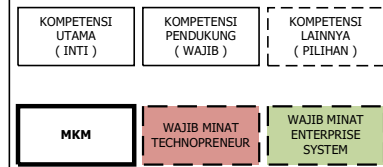

KETERANGAN :
 *UM014 = BUDHA
 UM015 = HINDU
 UM016 = ISLAM
 UM017 = KATHOLIK
 UM018 = PROTESTAN

SYARAT SKS LULUS MINIMUM
 KKP : 90 SKS
 KKN : 110 SKS
 TUGAS AKHIR : 138 SKS



Budi Luhur, Oktober 2018
 Ketua Program Studi
 Sistem Informasi

Rusdah
Dr. Rusdah, M.Kom

UNTUK MATAKULIAH PILIHAN LAINNYA, LIHAT PADA DAFTAR MATAKULIAH PILIHAN

20 I:13 W:7 P:0 20 I:15 W:5 P:0 20 I:11 W:9 P:0 20 I:9 W:9 P:2 20 I:10 W:10 P:0 23 I:7 W:13 P:3 23 I:4 W:8 P:11 6 I:0 W:6 P:0

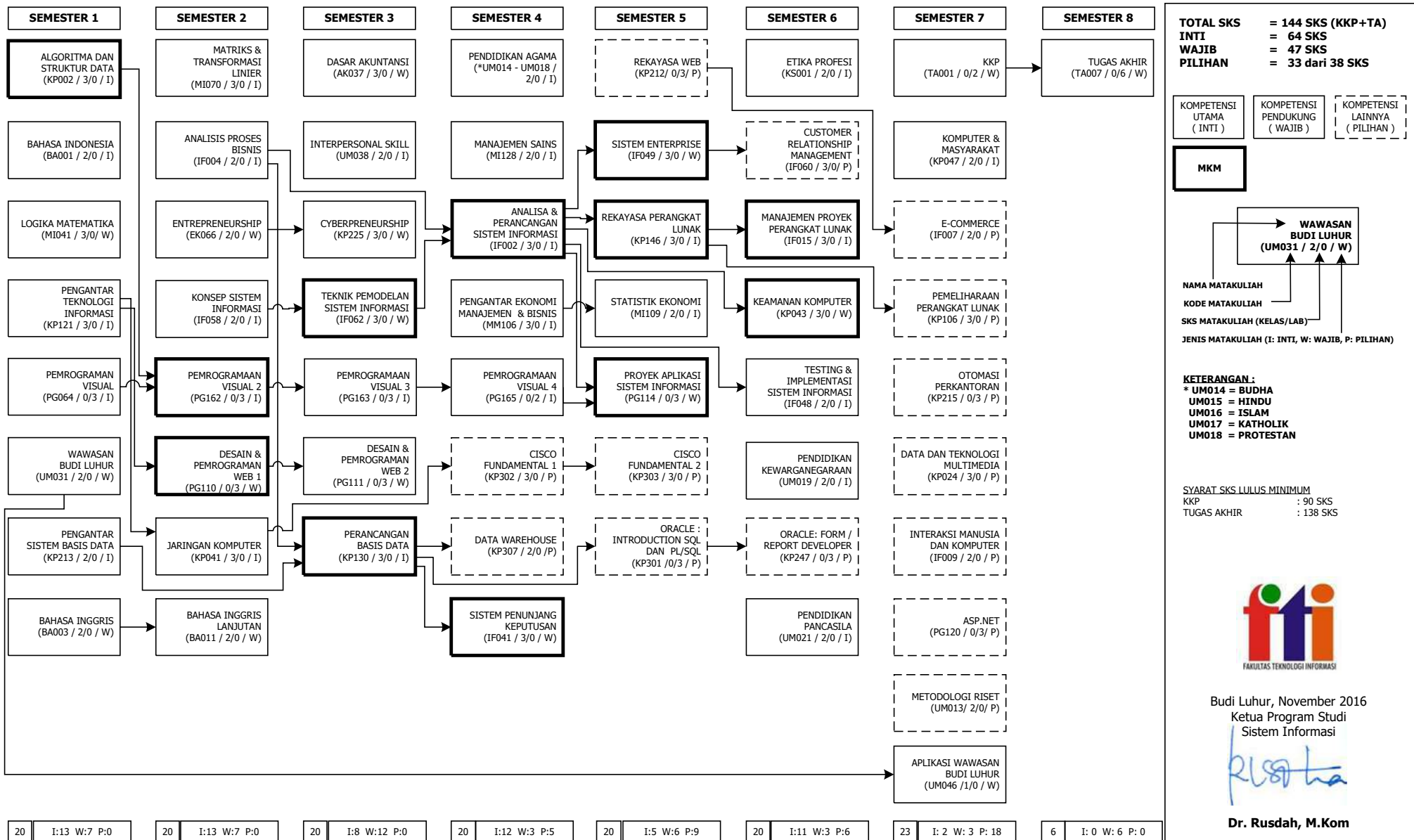

TOTAL SKS = 144 SKS (KKP+TA)
INTI = 64 SKS
WAJIB = 47 SKS
PILIHAN = 33 dari 38 SKS

KOMPETENSI UTAMA (INTI) KOMPETENSI PENDUKUNG (WAJIB) KOMPETENSI LAINNYA (PILIHAN)

MKM

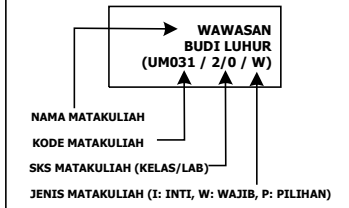

KETERANGAN:
 * UM014 = BUDHA
 UM015 = HINDU
 UM016 = ISLAM
 UM017 = KATHOLIK
 UM018 = PROTESTAN

SYARAT SKS LULUS MINIMUM
 KKP : 90 SKS
 TUGAS AKHIR : 138 SKS



Budi Luhur, November 2016
 Ketua Program Studi
 Sistem Informasi

Rusdah

Dr. Rusdah, M.Kom

20	I:13 W:7 P:0	20	I:13 W:7 P:0	20	I:8 W:12 P:0	20	I:12 W:3 P:5	20	I:5 W:6 P:9	20	I:11 W:3 P:6	23	I: 2 W: 3 P: 18	6	I: 0 W: 6 P: 0
----	--------------	----	--------------	----	--------------	----	--------------	----	-------------	----	--------------	----	-----------------	---	----------------

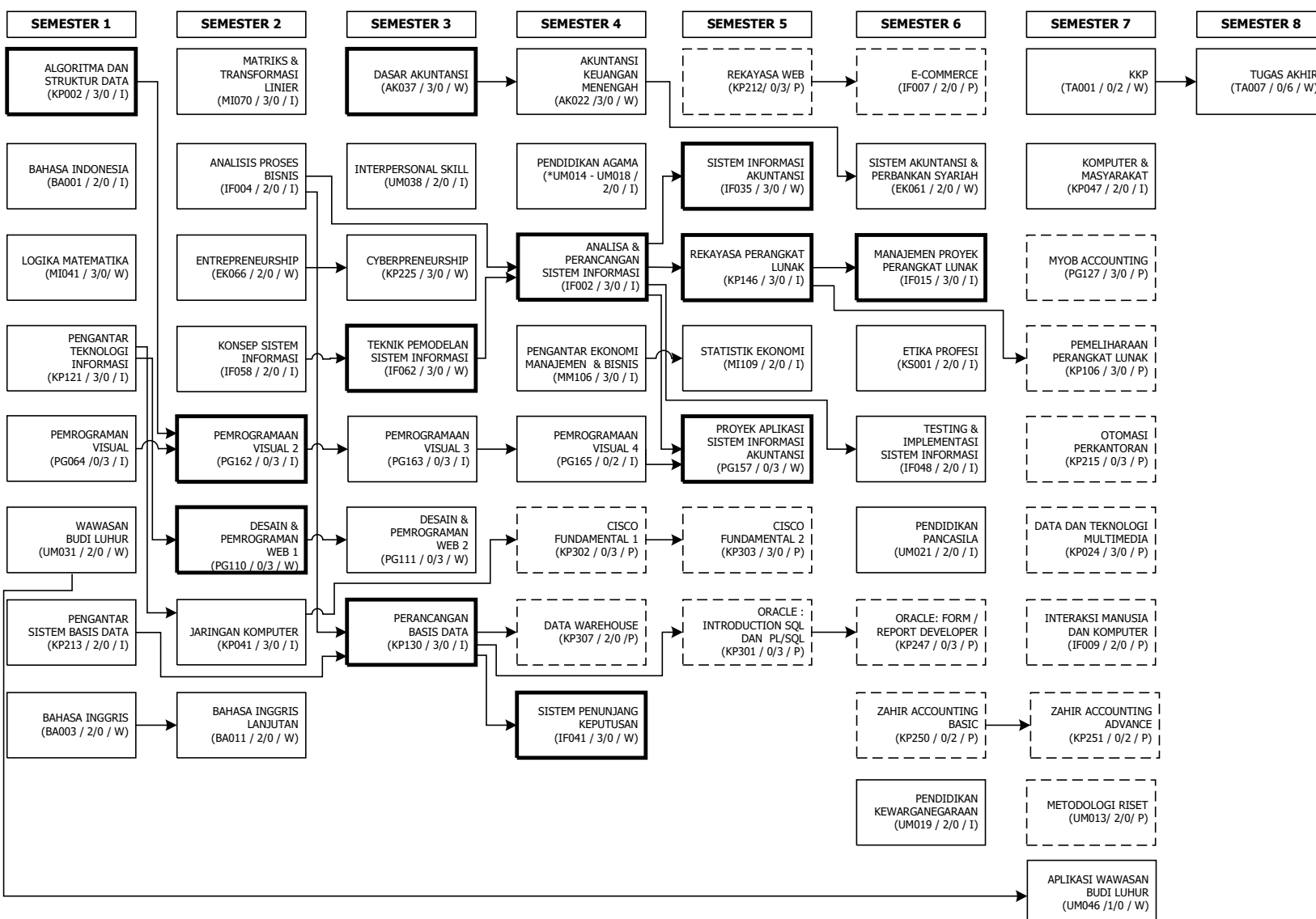

TOTAL SKS = 144 SKS (KKP+TA)
INTI = 64 SKS
WAJIB = 47 SKS
PILIHAN = 33 dari 39 SKS

KOMPETENSI UTAMA (INTI) KOMPETENSI PENDUKUNG (WAJIB) KOMPETENSI LAINNYA (PILIHAN)

MKM

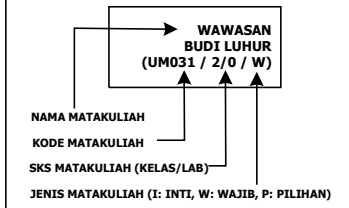

KETERANGAN:
 * UM014 = BUDHA
 UM015 = HINDU
 UM016 = ISLAM
 UM017 = KATHOLIK
 UM018 = PROTESTAN

SYARAT SKS LULUS MINIMUM
 KKP : 90 SKS
 TUGAS AKHIR : 138 SKS



Budi Luhur, Oktober 2018
 Ketua Program Studi
 Sistem Informasi

Rusdah

Dr. Rusdah, M.Kom

20	I:13 W:7 P:0	20	I:13 W:7 P:0	20	I:8 W:12 P:0	21	I:10 W:6 P:5	20	I:5 W:6 P:9	20	I:11 W:2 P:7	23	I: 2 W: 3 P: 18	6	I:0 W:6 P:0
----	--------------	----	--------------	----	--------------	----	--------------	----	-------------	----	--------------	----	-----------------	---	-------------

**MATAKULIAH PILIHAN
PROGRAM STUDI SISTEM INFORMASI
UNTUK SEMESTER GENAP 2018/2019**

No.	Kode	Nama Matakuliah	SKS	Syarat	Nama Matakuliah
1.	AK019	Akuntansi Keuangan Lanjutan	2	AK022	Akuntansi Keuangan Menengah
2.	AK022	Akuntansi Keuangan Menengah	3	AK037	Dasar Akuntansi
3.	KP003	Algoritma dan Struktur Data 2	3	KP002	Algoritma dan Struktur Data 1
4.	PG120	ASP.Net	3	-	-
5.	IF052	Audit Sistem Informasi	3	KP146	Rekayasa Perangkat Lunak
6.	BA013	Bahasa Jepang	3	-	-
7.	KP302	Cisco Fundamental 1	3	KP041	Jaringan Komputer
8.	KP303	Cisco Fundamental 2	3	KP302	Cisco Fundamental 1
9.	KP309	Cisco Routing	3	KP303	Cisco Fundamental 2
10.	KP345	Cisco Routing 2	3	KP309	Cisco Routing
11.	IF060	Customer Relationship Management	3	IF060	Sistem Enterprise
12.	KP024	Data dan Teknologi Multimedia	3	-	-
13.	KP307	Datawarehouse	2	KP130	Perancangan Basis Data
14.	KM160	Desain Grafis	3	-	-
15.	IF007	E-commerce	2	KP212	Rekayasa Web
16.	PG124	Excel For Accounting	3	AK037	Dasar Akuntansi
17.	KP344	Implementasi Jaringan Komputer	2	KP041	Jaringan Komputer
18.	IF009	Interaksi Manusia & Komputer	2	-	-
19.	KP375	Komputasi Awan	3	-	-
20.	UM013	Metodologi Riset	2	-	-
21.	PG119	Mobile Programming	3	PG118	Pemrograman Berorientasi Obyek Lanjutan
22.	PG127	MYOB Accounting	3	AK037	Dasar Akuntansi
23.	KP247	Oracle : Form/Report Developer	3	KP301	Oracle : Introduction SQL dan PL/SQL
24.	KP301	Oracle : Introduction SQL dan PL/SQL	3	KP130	Perancangan Basis Data
25.	KP215	Otomasi Perkantoran	3	-	-
26.	PG061	Pemrograman Berorientasi Obyek	3	KP002	Algoritma dan Struktur Data 1
27.	PG118	Pemrograman Berorientasi Obyek Lanjutan	3	PG061	Pemrograman Berorientasi Obyek
28.	BA039	Percakapan Bahasa Jepang	2	-	-
29.	KP212	Rekayasa Web	3	-	-
30.	EK061	Sistem Akuntansi & Perbankan Syariah	2	AK022	Akuntansi Keuangan Menengah
31.	KP161	Sistem Digital	3	KP121	Pengantar Teknologi Informasi
32.	KP164	Sistem Operasi	3	KP121	Pengantar Teknologi Informasi
33.	KP166	Sistem Operasi Unix	3	KP121	Pengantar Teknologi Informasi
34.	KP251	Zahir Accounting Advance	2	KP250	Zahir Accounting Basic
35.	KP250	Zahir Accounting Basic	2	AK037	Dasar Akuntansi

Jakarta, Oktober 2018
Ketua Program Studi Sistem Informasi



Dr. Rusdah, M.Kom



**PANDUAN PENGISIAN KRS UNTUK MAHASISWA
SEMUA ANGKATAN
PROGRAM STUDI SISTEM INFORMASI**

1. Masa studi maksimum **7 tahun (14 Semester)**, dihitung sejak dari tahun masuk, **TIDAK ADA PERPANJANGAN MASA STUDI**, dan jika ada Mahasiswa yang melewati masa studi tersebut maka akan dinyatakan berstatus **KELUAR**.
2. Bagan Matakuliah yang digunakan adalah Bagan matakuliah **Versi 2010.5** diperuntukan untuk Mahasiswa **Angkatan <=2014**, dan **Versi 2015.4** untuk Mahasiswa **Angkatan >=2015**
3. Mahasiswa mengambil matakuliah sesuai dengan **kolom semester pada bagan matakuliah**, serta diwajibkan untuk **berkonsultasi** dengan **Dosen Penaset Akademik** (Dosen PA) dalam pengambilannya
4. Pemilihan **Peminatan** dimulai pada pengisian KRS semester ke-4 (empat), sehingga matakuliah wajib minat akan diambil jika sudah berada atau lebih dari semester ke-4 (empat)
5. Untuk **Angkatan >= 2014** diwajibkan mengambil dan lulus matakuliah **Aplikasi Wawasan Budi Luhur (UM046)**
6. Jumlah **TOTAL SKS** yang harus ditempuh adalah **144 SKS**, dengan perincian sebagai berikut :
 - Inti/Wajib = Lihat Tabel Inti/Wajib, **MKM 12 Matakuliah**
 - Pilihan = Lihat Bagan Prasyarat
 - KKP = 2 SKS
 - Tugas Akhir = 6 SKS
7. SKS Lulus Minimum untuk pengambilan
 - **KKP** = **90 SKS**
 - **KKN** = **110 SKS (Wajib Untuk Angkatan >=2015)**
 - **Tugas Akhir** = **138 SKS (Termasuk Matakuliah Inti,Wajib, Pilihan dan KKP)**
8. Mahasiswa dinyatakan lulus jika sudah memenuhi semua persyaratan matakuliah, baik total lulus, Tugas Akhir, KKP, KKN, Inti/Wajib dan Pilihannya.
9. Mahasiswa tidak diperkenankan untuk mengambil matakuliah (pengisian KRS/Kelompok) jika sudah dinyatakan **LULUS Tugas Akhir**.
10. Perubahan pada bagan versi 2015.3 ke 2015.4

No. Tab	Nama Matakuliah	SKS	Status Lama	Status Baru
TA016	KKN (Kuliah Kerja Nyata)	3	Belum Ada	Wajib
PG119	Mobile Programming	3	Pilihan	Wajib
PG178	Proyek Sistem Enterprise	3	Wajib Minat	Hapus
PG177	Proyek Perdagangan Elektronik	3	Wajib Minat	Hapus

11. Proses Pengambilan Matakuliah Yang Belum Lulus

Kurikulum Lama	Kurikulum Baru	Proses Pengambilan
Ada	Ada	Harus diambil
Tidak Ada	Ada	Lihat FAQ
Ada	Tidak Ada	Ganti dengan matakuliah lain

12. Pengakuan Status Matakuliah

Status Lama	Status Baru	Pengakuan
Inti/Wajib	----	Inti/Wajib
Pilihan	----	Pilihan
Inti/Wajib	Pilihan	Inti/Wajib
Pilihan	Inti/Wajib	Inti/Wajib

SURAT EDARAN

No : E/UBL/FTI/000/003/07/16

Tentang :

PELAKSANAAN PROGRAM SERTIFIKASI KOMPETENSI MAHASISWA

Perlu diketahui, berdasarkan Peraturan Menteri Pendidikan dan Kebudayaan Nomor 81 Tahun 2014 tentang Ijazah, Sertifikat Kompetensi, dan Sertifikat Profesi Pendidikan Tinggi, dalam Pasal 5, disebutkan bahwa **Ijazah** diberikan kepada lulusan perguruan tinggi disertai paling sedikit dengan **Transkrip Akademik** dan **Surat Keterangan Pendamping Ijazah (SKPI)**.

Sehubungan dengan itu, maka mulai **Semester Gasal 2016/2017** bagi seluruh mahasiswa Fakultas Teknologi Informasi **WAJIB** memiliki **6 (enam) bukti kompetensi** sebagai syarat kelulusan nanti, dalam bentuk Sertifikat/Surat Keterangan di antaranya yaitu:

- 1). 1 (satu) Sertifikat Kompetensi Kebudiluhuran yang akan dikeluarkan atas kerjasama dengan Pusat Studi Kebudiluhuran.
- 2). 4 (empat) sertifikat yang dikeluarkan oleh Fakultas atau ORMAWA di FTI (BEM FTI/Himpunan Prodi).

Khusus Program Studi Sistem Informasi, mulai angkatan 2015, diwajibkan memiliki sertifikat kompetensi **Enterprise Resource Planning (ERP)** dari Monsoon Academy.

- 3). 1 (satu) Sertifikat Kompetensi Algoritma yang dikeluarkan oleh Fakultas Teknologi Informasi sebagai sertifikat kompetensi internal yang dapat dipertanggung jawabkan.

Ketentuan tentang sertifikat bukti kompetensi tersebut, diatur sebagai berikut:

- a. Setiap sertifikat yang akan diakui untuk tercantum dalam SKPI harus ada otorisasi pengesahan dari Dekan FTI dan memiliki nomor seri unik.
- b. Berlaku mulai angkatan 2014 dan sesudahnya.
- c. Sosialisasi awal serta pengumuman lebih lanjut akan disampaikan melalui dosen PA dan web student serta WEB FTI.
- d. Aturan-aturan lain akan dikeluarkan secara tertulis dan selanjutnya akan dipublikasi melalui web Fakultas Teknologi Informasi

Demikian surat pemberitahuan ini, untuk diketahui bersama.

Jakarta, 14 Juli 2016

Dekan Fakultas Teknologi Informasi

Goenawan Brotosaputro, S.Kom, M.Sc

ATURAN CUM LAUDE

SK Rektor No : K/UBL/REK/000/035/09/17 (11 September 2017)

tentang

PERUBAHAN PERSYARATAN PEMBERIAN PREDIKAT DENGAN PUJIAN (CUM LAUDE) DI UNIVERSITAS BUDI LUHUR

Predikat Cum Laude hanya diberikan bagi mahasiswa yang menyelesaikan Program Pendidikan Sarjana (SI) dengan persyaratan sebagai berikut:

- 1). Memiliki Indeks Prestasi Kumulatif (IPK) 3,51 - 4,00
- 2). Memiliki masa studi paling lambat 4 (Empat) tahun
- 3). Predikat kelulusan dengan pujian (*cum laude*) ditentukan juga dengan memperhatikan bahwa mahasiswa tidak pernah mengulang satu matakuliahpun termasuk dalam *remedial* dan nilai tugas akhir adalah A.
- 4). Ketentuan pemberian predikat Cum Laude tidak berlaku bagi Mahasiswa Pindahan Eksternal, Mahasiswa Pindahan Internal maupun Mahasiswa yang alih jenjang (melakukan studi lanjut dari jenjang Diploma Tiga (D3) ke jenjang Strata Satu (SI) pada disiplin ilmu yang sama)



FREQUENTLY ASKED QUESTION (FAQ)
PENGISIAN KRS
PROGRAM STUDI SISTEM INFORMASI
BIDANG PEMINATAN : SISTEM INFORMASI/KOMPUTERISASI AKUNTANSI
JENJANG STRATA 1

1.	Q	=	Pada semester berjalan, semua matakuliah sudah LULUS dan sedang menempuh Tugas Akhir, apakah perlu isi KRS ?
	A	=	Tidak , untuk mahasiswa yang akan wisuda pada semester berjalan tidak perlu isi KRS, jika dipastikan sudah tidak ada lagi matakuliah yang akan diambil ulang
2.	Q	=	Semua matakuliah sudah LULUS pada semester berjalan, dan semester berikutnya berencana mengambil Tugas akhir, apakah perlu Isi KRS ?
	A	=	Perlu , Karena kegiatan tugas akhir masih merupakan kegiatan akademik (perkuliahan) jadi wajib isi KRS dengan mengisi matakuliah Tugas Akhir dengan kode TA007 , dan juga untuk mengantisipasi apabila pada semester berjalan ada yang tidak Lulus, karena jika tidak mengisi KRS dan ternyata semester berikutnya masih ada matakuliah kuliah yang harus diikuti/diambil maka akan dikenakan Denda terlambat ISI KRS .
3.	Q	=	Matakuliah VB.Net dan VB.Net Lanjutan sudah lulus, apakah perlu mengambil Pemrograman Visual 2 dan 3 ?
	A	=	Tidak , karena matakuliah itu adalah setaranya. Namun jika ada salah satu matakuliah yang belum diambil atau belum lulus maka diwajibkan untuk mengambilnya. Lihat Bagan Setara.
4.	Q	=	Apakah perlu mengambil matakuliah Pemrograman Visual 4 ?
	A	=	Perlu untuk semua angkatan ≤ 2014 , karena sifatnya inti.
5.	Q	=	Bagaimana dengan matakuliah Entrepreneurship ?
	A	=	Bagi mahasiswa angkatan ≥ 2010 maka matakuliah itu diwajibkan, namun bagi mahasiswa angkatan ≤ 2009 maka matakuliah tersebut menjadi pilihan .
6.	Q	=	Mahasiswa yang telah habis masa studi, bagaimana pengisian KRSnya ?
	A	=	Hubungi Ketua program studi karena NIM sudah Expired dan diberikan status keluar , sehingga harus mengurus penyetaraan jika ingin melanjutkan kuliah.
7.	Q	=	Apakah sama matakuliah Rekayasa Perangkat Lunak (KP146) dengan Rekayasa Perangkat Lunak 1 (KP342) ?
	A	=	Tidak , matakuliah Rekayasa Perangkat Lunak 1 serta matakuliah Rekayasa Perangkat Lunak 2 tidak diakui sebagai matakuliah pilihan prodi Sistem Informasi.
8.	Q	=	Bagaimana dengan matakuliah Logika Matematika (MI041) yang pada kurikulum sebelumnya merupakan matakuliah Pilihan?
	A	=	Bagi mahasiswa angkatan ≥ 2012 maka matakuliah itu diwajibkan , namun bagi mahasiswa angkatan ≤ 2011 maka matakuliah tersebut tetap menjadi pilihan .
9.	Q	=	Saat ini ada matakuliah Pendidikan Pancasila (UM021) 2 SKS dan matakuliah Pendidikan Kewarganegaraan (UM019) 2 SKS. Apakah harus diambil? Dan bagaimana jika sudah pernah mengambil dan lulus matakuliah Pendidikan Pancasila dan Kewarganegaraan/PPKN (UM039) 2 SKS?
	A	=	<ul style="list-style-type: none">- Matakuliah PPKN (UM039) sudah tidak ditayangkan lagi. Matakuliah UM021 dan UM019 adalah 2 matakuliah yang berdiri sendiri. Jika mahasiswa sudah pernah mengambil dan lulus matakuliah UM039 maka tidak diperbolehkan mengambil UM021 dan atau UM019. Terkecuali jika ingin mengulang, maka UM021 dan UM019 diambil untuk menggantikan UM039.- Bagi mahasiswa angkatan sebelum 2012 yang belum mengambil atau tidak lulus UM039, maka diwajibkan mengambil UM021 dan UM019.- Angkatan 2012 keatas diwajibkan mengambil UM021 dan UM019.- Bagi mahasiswa angkatan sebelum 2011 sudah mengambil UM021, disarankan mengambil UM019.
10.	Q	=	Bagaimana dengan matakuliah Keamanan Komputer (KP043) untuk peminatan Komputerisasi Akuntansi, karena sudah tidak ada lagi pada bagan kurikulum?
	A	=	Untuk mahasiswa Peminatan Komputerisasi Akuntansi, sejak kurikulum 2010.3, matakuliah Keamanan Komputer (KP043) berubah statusnya menjadi pilihan dikarenakan penyesuaian kurikulum, namun tetap dengan berprasyarat pada matakuliah Analisa dan Perancangan SI (IF002). Untuk jumlah matakuliah inti dan wajib peminatan SI dan KA sama yaitu 110 SKS.
11.	Q	=	Haruskah mengambil matakuliah Aplikasi Wawasan Budi Luhur (UM046) ?
	A	=	Matakuliah ini adalah kelanjutan dari matakuliah Wawasan Budi Luhur (UM031). Bagi mahasiswa angkatan ≥ 2014 wajib untuk mengambil dan lulus matakuliah tersebut, namun untuk mahasiswa sebelum angkatan 2014 sangat disarankan untuk mengambilnya jika masih memiliki kekurangan SKS
12.	Q	=	Jika sudah lulus tugas akhir , bolehkah mengulang atau mengambil matakuliah pada semester berikutnya?
	A	=	Tidak boleh , pelaksanaan tugas akhir berada pada semester terakhir mahasiswa, sehingga harus yudisium.
13.	Q	=	Bagaimana jika ada pertanyaan lain yang tidak dibahas dalam FAQ ini ?
	A	=	Mahasiswa dapat berkonsultasi dan berkomunikasi dengan Dosen Penasehat Akademik atau Ketua Program Studi Sistem Informasi (email: rusdah@budiluhur.ac.id , 5853753 ext. 303, 08128180618)

Jakarta, Oktober 2018

Ketua Program Studi Sistem Informasi

Dr. Rusdah, M.Kom

PERATURAN STATUS MAHASISWA KELUAR

Berdasarkan Surat Keputusan Rektor Universitas Budi Luhur No. K/UBL/REK/000/019-1/05/13 tentang KETENTUAN BEBAN DAN MASA STUDI, SERTA STATUS KEMAHASISWAAN DI UNIVERSITAS BUDI LUHUR, mahasiswa dinyatakan sebagai status **KELUAR** jika memenuhi salah satu atau beberapa persyaratan akademik sebagai berikut:

1. Total gabungan Masa Cuti Studi dan Masa Non Aktif (tanpa keterangan) melebihi 4 (empat) semester.
2. Habis Masa Studi (7 tahun untuk jenjang Strata 1 dan 5 tahun untuk jenjang Diploma 3).
3. Untuk jenjang pendidikan Strata1, sampai dengan semester 12 tidak dapat menyelesaikan setidaknya 138 SKS selain tugas akhir / skripsi yang ditentukan program studi.
4. Untuk jenjang pendidikan Strata 1, tidak dapat menyelesaikan 48 SKS lulus pada 4 semester aktif pertama dalam kurun waktu 8 semester pertama.
5. Pada tahun pertama, mahasiswa tidak aktif selama 2 (dua) semester.