

**2015
GENAP**



1. Petunjuk Pengisian KRS Mahasiswa Angkatan 2015
2. Bagan Kurikulum ver 2015.1 (Angkatan 2015)
3. Bagan Kurikulum (SI/KA) ver. 2010.4 (Angkatan <=2014)
4. Panduan Pengisian KRS
5. FAQ Pengisian KRS
6. Peraturan Status Mahasiswa Keluar

**PANDUAN PENGISIAN KARTU RENCANA STUDI
(KRS)
TAHUN AJARAN GENAP 2015/2016**

**FAKULTAS TEKNOLOGI INFORMASI
PROGRAM STUDI SISTEM INFORMASI**

BIDANG PEMINATAN :

- **SISTEM INFORMASI**
- **KOMPUTERISASI AKUNTANSI**

UNIVERSITAS BUDI LUHUR
JL. RAYA CILEDUG, PETUKANGAN UTARA KEBAYORAN, JAKARTA SELATAN 12260
TELP:(021)5853753 EXT. 305/303
website : <http://www.bl.ac.id>



**PANDUAN PENGISIAN KRS UNTUK MAHASISWA
ANGKATAN 2015**

Program Studi : Sistem Informasi / Jenjang Strata 1
Bidang Peminatan : • Enterprise Information System
• Technopreneurship

Matakuliah yang ditempuh pada **semester Genap 2015/2016** untuk mahasiswa angkatan 2015 (semester 2) adalah sebagai berikut :

| NO. | KODE | MATAKULIAH | SKS | JENIS | KET |
|--|-----------------------|--------------------------------|-----------|---------|------------|
| 1. | KP002 | Algoritma Dan Struktur Data 1 | 3 | Inti | MKM |
| 2. | MI128 | Manajemen Sains | 2 | Inti | |
| 3. | IF004 | Analisis Proses Bisnis | 2 | Inti | |
| 4. | PG065 | Pemrograman Web 1 | 3 | Wajib | MKM |
| 5. | IF058 | Konsep Sistem Informasi | 2 | Inti | |
| 6. | PG061 | Pemrograman Berorientasi Obyek | 3 | Inti | MKM |
| 7. | BA011 | Bahasa Inggris Lanjutan | 2 | Wajib | |
| 8. | UM046 | Aplikasi Wawasan Budi Luhur | 1 | Wajib | |
| 9. | UM021 | Pendidikan Pancasila | 2 | Inti | |
| 10. | IF009 | Interaksi Manusia Dan Komputer | 2 | Pilihan | |
| Total | | | 22 | | |
| MATAKULIAH INTI UNTUK MELENGKAPI 24 SKS Jika IPS Gasal 2015/2016 ≥ 3.00 | | | | | |
| 11. | UM014 s/d UM018 | Pendidikan Agama | 2 | Inti | |

Mahasiswa baru (non pindahan) angkatan 2015 mengambil matakuliah paket yang telah disediakan oleh Prodi. Mahasiswa akan diberikan paket 22 SKS (No. 1 s/d 10), jika IPS semester Gasal 2015/2016 ≥ 3.00 maka mahasiswa dapat mengambil penuh 24 SKS dengan memilih matakuliah No. 11.

Jakarta, November 2015

Ketua Program Studi
Sistem Informasi

Hendri Irawan, S.Kom, M.T.I.

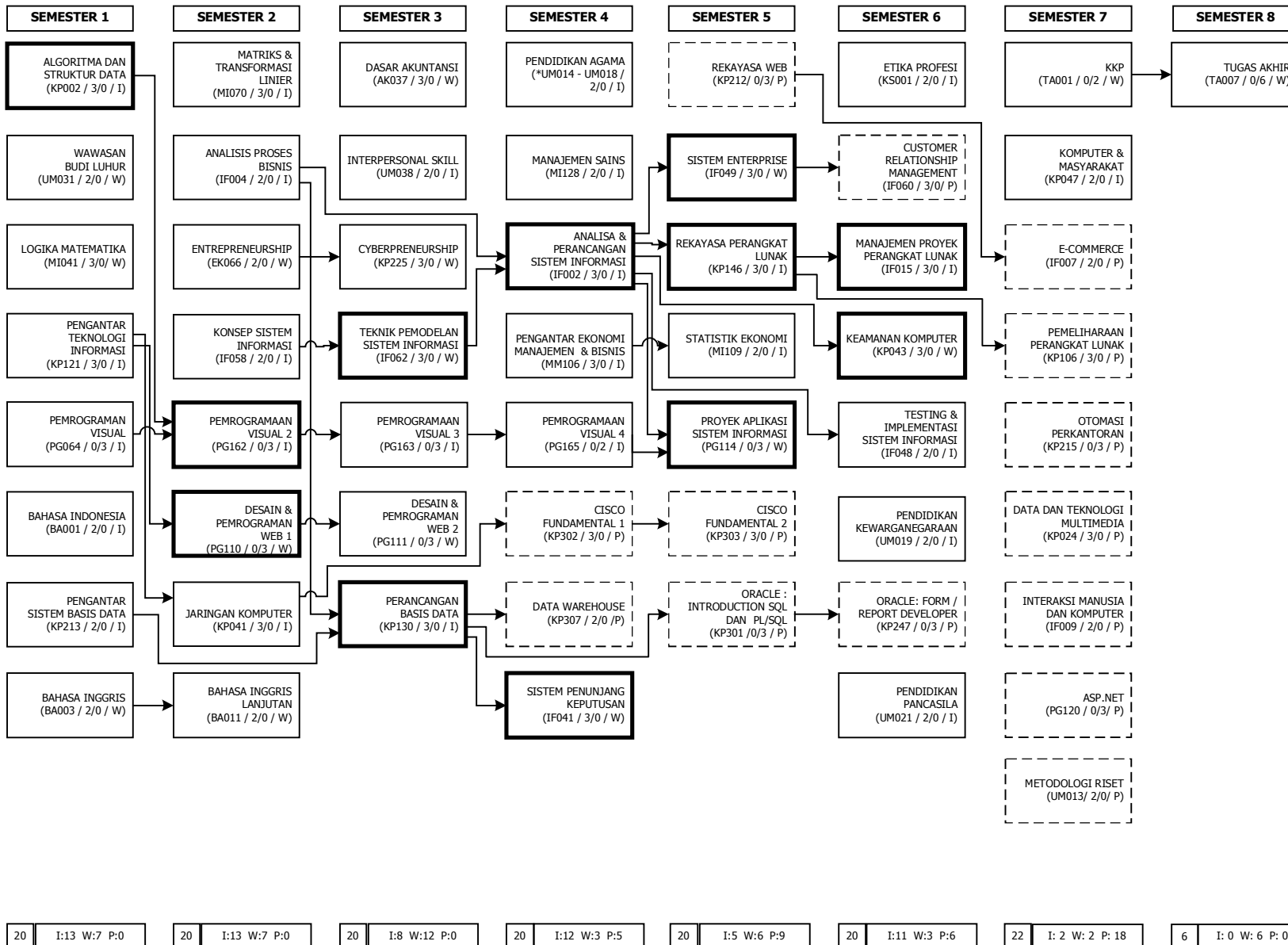

TOTAL SKS = 144 SKS (KKP+TA)
INTI = 64 SKS
WAJIB = 46 SKS
PILIHAN = 34 dari 38 SKS

KOMPETENSI UTAMA (INTI) KOMPETENSI PENDUKUNG (WAJIB) KOMPETENSI LAINNYA (PILIHAN)

MKM

WAWASAN BUDI LUHUR (UM031 / 2/0 / W)

NAMA MATAKULIAH
 KODE MATAKULIAH
 SKS MATAKULIAH (KELAS/LAB)
 JENIS MATAKULIAH (I: INTI, W: WAJIB, P: PILIHAN)

KETERANGAN :
 * UM014 = BUDHA
 UM015 = HINDU
 UM016 = ISLAM
 UM017 = KATHOLIK
 UM018 = PROTESTAN

SYARAT SKS LULUS MINIMUM
 KKP : 90 SKS
 TUGAS AKHIR : 138 SKS



Budi Luhur, November 2013
 Ketua Program Studi
 Sistem Informasi

H. Irawan
Henri Irawan, S.Kom, M.T.I.

| | | | | | | | | | | | | | | | |
|----|--------------|----|--------------|----|--------------|----|--------------|----|-------------|----|--------------|----|-----------------|---|----------------|
| 20 | I:13 W:7 P:0 | 20 | I:13 W:7 P:0 | 20 | I:8 W:12 P:0 | 20 | I:12 W:3 P:5 | 20 | I:5 W:6 P:9 | 20 | I:11 W:3 P:6 | 22 | I: 2 W: 2 P: 18 | 6 | I: 0 W: 6 P: 0 |
|----|--------------|----|--------------|----|--------------|----|--------------|----|-------------|----|--------------|----|-----------------|---|----------------|

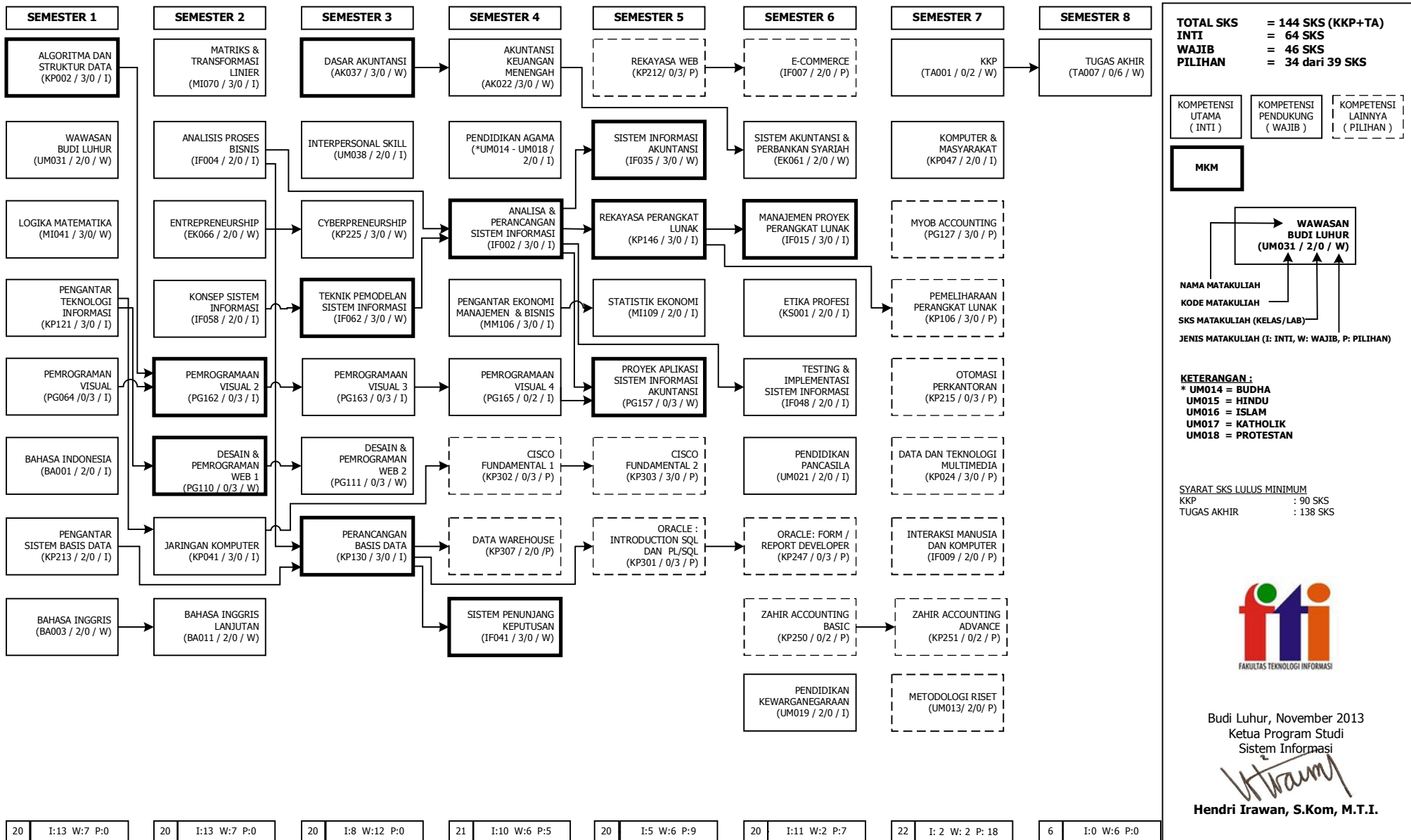

20 | I:13 W:7 P:0

20 | I:13 W:7 P:0

20 | I:8 W:12 P:0

21 | I:10 W:6 P:5

20 | I:5 W:6 P:9

20 | I:11 W:2 P:7

22 | I: 2 W: 2 P: 18

6 | I:0 W:6 P:0



**PANDUAN PENGISIAN KRS UNTUK MAHASISWA
SEMUA ANGKATAN
PROGRAM STUDI SISTEM INFORMASI
BIDANG PEMINATAN : SISTEM INFORMASI/KOMPUTERISASI AKUNTANSI
JENJANG STRATA 1**

**KURIKULUM 2015 (ver 2015.1) DIPERUNTUKAN UNTUK MAHASISWA ANGKATAN 2015
KURIKULUM 2010 (ver 2010.4) DIPERUNTUKAN UNTUK MAHASISWA ANGKATAN ≤2014
PADA SEMESTER GASAL 2016/2017 AKAN ADA TRANSISI KURIKULUM KHUSUS ANGKATAN 2014**

Sehubungan adanya **TRANSISI KURIKULUM** dari **KURIKULUM 2008** ke **KURIKULUM 2010** maka pada pengambilan matakuliah perlu diperhatikan hal-hal sebagai berikut :

- Masa studi maksimum **7 tahun (14 Semester)**, dihitung sejak dari tahun masuk, **TIDAK ADA PERPANJANGAN MASA STUDI**, dan jika ada Mahasiswa yang melewati masa studi tersebut maka akan dinyatakan berstatus **KELUAR**.
- Bagan Matakuliah yang digunakan adalah Bagan matakuliah **VERSI 2010.4**
- Jumlah **TOTAL SKS** yang harus ditempuh adalah **144 SKS**, dengan perincian sebagai berikut :
 - Inti/Wajib = Lihat Tabel Inti/Wajib, **MKM 12 Matakuliah**
 - Pilihan = Lihat Bagan Prasyarat
 - KKP = 2 SKS
 - Tugas Akhir = 6 SKS
- SKS Lulus Minimum untuk pengambilan
 - KKP = 90 SKS**
 - Tugas Akhir = 138 SKS (Termasuk Matakuliah Inti,Wajib, Pilihan dan KKP)**
- Mahasiswa dinyatakan lulus jika sudah memenuhi semua persyaratan matakuliah, baik total lulus, Tugas Akhir, KKP, Inti/Wajib dan Pilihannya.
- Perubahan pada bagan versi 2010.3 (Lihat FAQ)

| No. Tab | Nama Matakuliah | SKS | Status Lama | Status Baru |
|---------|----------------------------|-----|-------------|--|
| MI041 | Logika Matematika | 3 | Pilihan | Wajib |
| KP043 | Keamanan Komputer | 3 | Wajib | Pilihan (Khusus untuk peminatan KA) |
| UM019 | Pendidikan Kewarganegaraan | 2 | - | Wajib |

- Bagi Mahasiswa yang **BELUM MENGAMBIL/BELUM LULUS** salah satu dari matakuliah yang ada pada **KOLOM 1** maka **DIWAJIBKAN** untuk mengambil matakuliah yang terdapat pada **KOLOM 2**.

| Kolom 1 (KURIKULUM 2008) MATAKULIAH BELUM LULUS/BELUM DIAMBIL | | | Kolom 2 (KURIKULUM 2010) MATAKULIAH PENGGANTI | | |
|--|--|-----|--|-----------------------------------|-----|
| Kode | Nama Matakuliah | SKS | Kode | Nama Matakuliah | SKS |
| PG112 | Pemrograman VB.Net | 3 | PG162 | Pemrograman Visual 2 | 3 |
| PG113 | Pemrograman VB.Net Lanjutan | 3 | PG163 | Pemrograman Visual 3 | 3 |
| IF046 | Metodologi Pengembangan SI | 3 | IF062 | Teknik Pemodelan Sistem Informasi | 3 |
| KP227 | Manajemen Keamanan Sistem Informasi | 3 | KP043 | Keamanan Komputer | 3 |
| IF046 | Metodologi Pengembangan Sistem Informasi | 3 | IF062 | Teknik Pemodelan Sistem Informasi | 3 |
| IF020 | Pengelolaan Proyek Sistem Informasi | 3 | IF015 | Manajemen Proyek Perangkat Lunak | 3 |

- Matakuliah tambahan (tidak ada dalam bagan prasyarat kurikulum 2008) yang dapat diambil untuk melengkapi kekurangan SKS Inti/Wajib yang disetarakan pada point 5 adalah sebagai berikut :

| Kode | Nama matakuliah | SKS | Ket | Prasyarat | Peminatan |
|-------|--------------------------------------|-----|---------|---------------------------------|-----------|
| PG165 | Pemrograman Visual 4 | 2 | Inti | Pemrograman Vb.Net Lanj (PG113) | SI/KA |
| KP307 | Datawarehouse | 2 | Pilihan | Perancangan Basis Data (KP130) | SI/KA |
| KP024 | Data dan Teknologi Multimedia | 3 | Pilihan | | SI/KA |
| EK066 | Enterpreunership | 2 | Wajib | | SI/KA |
| IF060 | Customer Relationship Management | 3 | Pilihan | Sistem Enterprise (IF049) | SI/KA |
| IF007 | E-commerce | 2 | Pilihan | Rekayasa Web (KP212) | SI/KA |
| MI041 | Logika Matematika | 3 | Pilihan | | SI/KA |
| BA011 | Bahasa Inggris Lanjutan | 2 | Wajib | Bahasa Inggris (BA003) | SI/KA |
| AK022 | Akuntansi Keuangan Menengah | 3 | Wajib | Dasar Akuntansi (AK037) | KA |
| EK061 | Sistem Akuntansi & Perbankan Syariah | 2 | Wajib | Akuntansi Keu. Menengah(AK022) | KA |
| KP212 | Rekayasa Web | 3 | Pilihan | | SI/KA |
| EK060 | Perpajakan (Brevet A,B & C) | 3 | Pilihan | | KA |
| PG127 | MYOB Accounting | 3 | Pilihan | | KA |
| PG124 | Excel For Accounting | 3 | Pilihan | | KA |
| KP250 | Zahir Accounting Basic | 2 | Pilihan | | KA |
| KP251 | Zahir Accounting Advance | 2 | Pilihan | Zahir Accounting Basic (KP250) | KA |

- Proses Pengambilan Matakuliah Yang Belum Lulus

| Kurikulum Lama | Kurikulum Baru | Proses Pengambilan |
|----------------|----------------|----------------------|
| Ada | Ada | Harus diambil |
| Tidak Ada | Ada | Lihat FAQ |
| Ada | Tidak Ada | Ganti dengan Point 8 |

- Pengakuan Status Matakuliah

| Status Lama | Status Baru | Pengakuan |
|-------------|-------------|------------|
| Inti/Wajib | ---- | Inti/Wajib |
| Pilihan | ---- | Pilihan |
| Inti/Wajib | Pilihan | Inti/Wajib |
| Pilihan | Inti/Wajib | Inti/Wajib |

**MATAKULIAH PILIHAN
PROGRAM STUDI SISTEM INFORMASI
UNTUK SEMESTER GENAP 2015/2016**

| No. | Kode | Nama Matakuliah | SKS | Syarat | Nama Matakuliah |
|-----|-------|---|-----|--------|---|
| 1. | AK019 | Akuntansi Keuangan Lanjutan | 2 | AK022 | Akuntansi Keuangan Menengah |
| 2. | AK022 | Akuntansi Keuangan Menengah | 3 | AK037 | Dasar Akuntansi |
| 3. | KP003 | Algoritma dan Struktur Data 2 | 3 | KP002 | Algoritma dan Struktur Data 1 |
| 4. | PG120 | ASP.Net | 3 | - | - |
| 5. | IF052 | Audit Sistem Informasi | 3 | KP146 | Rekayasa Perangkat Lunak |
| 6. | BA013 | Bahasa Jepang | 3 | - | - |
| 7. | KP302 | Cisco Fundamental 1 | 3 | KP041 | Jaringan Komputer |
| 8. | KP303 | Cisco Fundamental 2 | 3 | KP302 | Cisco Fundamental 1 |
| 9. | IF060 | Customer Relationship Management | 3 | IF060 | Sistem Enterprise |
| 10. | KP024 | Data dan Teknologi Multimedia | 3 | - | - |
| 11. | KP307 | Datawarehouse | 2 | KP130 | Perancangan Basis Data |
| 12. | KM160 | Desain Grafis | 3 | - | - |
| 13. | IF007 | E-commerce | 2 | KP212 | Rekayasa Web |
| 14. | PG124 | Excel For Accounting | 3 | AK037 | Dasar Akuntansi |
| 15. | IF009 | Interaksi Manusia & Komputer | 2 | - | - |
| 16. | MM014 | Manajemen Keuangan | 3 | AK037 | Dasar Akuntansi |
| 17. | MI054 | Matematika Bisnis | 3 | MI070 | Matriks & Transformasi Linier |
| 18. | UM013 | Metodologi Riset | 2 | - | - |
| 19. | PG119 | Mobile Programming | 3 | PG118 | Pemrograman Berorientasi Obyek Lanjutan |
| 20. | PG127 | MYOB Accounting | 3 | AK037 | Dasar Akuntansi |
| 21. | KP247 | Oracle : Form/Report Developer | 3 | KP301 | Oracle : Introduction SQL dan PL/SQL |
| 22. | KP301 | Oracle : Introduction SQL dan PL/SQL | 3 | KP130 | Perancangan Basis Data |
| 23. | KP215 | Otomasi Perkantoran | 3 | - | - |
| 24. | PG061 | Pemrograman Berorientasi Obyek | 3 | KP002 | Algoritma dan Struktur Data 1 |
| 25. | PG118 | Pemrograman Berorientasi Obyek Lanjutan | 3 | PG061 | Pemrograman Berorientasi Obyek |
| 26. | BA039 | Percakapan Bahasa Jepang | 2 | - | - |
| 27. | AK060 | Perpajakan Brevet A,B & C | 3 | AK037 | Dasar Akuntansi |
| 28. | KP212 | Rekayasa Web | 3 | - | - |
| 29. | EK061 | Sistem Akuntansi & Perbankan Syariah | 2 | AK022 | Akuntansi Keuangan Menengah |
| 30. | KP161 | Sistem Digital | 3 | KP121 | Pengantar Teknologi Informasi |
| 31. | KP164 | Sistem Operasi | 3 | KP121 | Pengantar Teknologi Informasi |
| 32. | KP166 | Sistem Operasi Unix | 3 | KP121 | Pengantar Teknologi Informasi |
| 33. | KP251 | Zahir Accounting Advance | 2 | KP250 | Zahir Accounting Basic |
| 34. | KP250 | Zahir Accounting Basic | 2 | AK037 | Dasar Akuntansi |

Jakarta, November 2015
Ketua Program Studi Sistem Informasi



Hendri Irawan, S.Kom, M.T.I.



FREQUENTLY ASKED QUESTION (FAQ)
PENGISIAN KRS
PROGRAM STUDI SISTEM INFORMASI
BIDANG PEMINATAN : SISTEM INFORMASI/KOMPUTERISASI AKUNTANSI
JENJANG STRATA 1

1. **Q** = Pada semester Gasal 2015/2016 semua matakuliah **sudah LULUS** dan sedang menempuh Tugas Akhir, apakah perlu isi KRS ?
A = **Tidak**, untuk mahasiswa yang akan wisuda periode April 2016 tidak perlu isi KRS, jika dipastikan sudah tidak ada lagi matakuliah yang akan diambil ulang
2. **Q** = Semua matakuliah **sudah LULUS** semester Gasal 2015/2016 dan semester Genap 2015/2016 berencana ikut Tugas akhir, apakah perlu Isi KRS ?
A = **Perlu**, Karena kegiatan tugas akhir masih merupakan kegiatan akademik (perkuliahan) jadi wajib isi KRS dengan mengisi matakuliah Tugas Akhir dengan kode **TA007**, dan juga untuk mengantisipasi apabila pada semester berjalan ada yang tidak Lulus, karena jika tidak mengisi KRS dan ternyata semester berikutnya masih ada matakuliah kuliah yang harus diikuti/diambil maka akan dikenakan **Denda terlambat ISI KRS**.
3. **Q** = Untuk angkatan 2009, apabila matakuliah yang belum diambil/belum lulus **tidak ada penyetaraannya** dikurikulum 2010.4, apakah perlu diambil lagi atau tidak pada semester Genap 2015/2016 ?
A = **Tidak Perlu**, Karena pada penanyangan matakuliah semester Genap 2015/2016, Matakuliah yang tidak tercantum di kurikulum 2010 tidak ditayangkan kembali. Jadi Mahasiswa harus mengambil matakuliah yang **berstatus INTI/WAJIB/MKM** pada **kurikulum 2010** untuk menambah kekurangan JUMLAH SKS/MKM pada Kurikulum Lama.
4. **Q** = Bagaimana jika matakuliah di kurikulum 2008 akan diperbaiki nilainya, contoh dari C ke B atau A, tapi tidak ada dikurikulum 2010 bagaimana memperbaikinya?
A = Matakuliah LOKAL/MKM yang belum LULUS pada kurikulum 2008 harus diambil sesuai dengan matakuliah lain sesuai dengan setaranya pada kurikulum 2010.
5. **Q** = Matakuliah **VB.Net dan VB.Net Lanjutan** sudah lulus, apakah perlu mengambil **Pemrograman Visual 2 dan 3**?
A = **Tidak**, karena matakuliah itu adalah setaranya. Namun jika ada salah satu matakuliah yang belum diambil atau belum lulus maka diwajibkan untuk mengambilnya. Lihat Bagan Setara.
6. **Q** = Apakah perlu mengambil matakuliah **Pemrograman Visual 4**?
A = Perlu untuk semua angkatan, karena sifatnya inti.
7. **Q** = Bagaimana dengan matakuliah **Manajemen Keamanan Sistem Informasi**?
A = Matakuliah MKSI sudah tidak ada pada Kurikulum 2010, dan sebagai penggantinya adalah matakuliah **Keamanan Komputer** menjadi wajib. Jika sudah lulus matakuliah MKSI sudah tidak perlu lagi mengambil **Keamanan Komputer**, begitupun sebaliknya.
8. **Q** = Bagaimana dengan matakuliah **Pengelolaan Proyek Sistem Informasi**?
A = Matakuliah PPSI sudah tidak ada lagi pada Kurikulum 2010, dan sebagai penggantinya adalah matakuliah **Manajemen Proyek Perangkat Lunak**. Jika sudah lulus matakuliah PPSI maka tidak perlu lagi mengambil MPPL.
9. **Q** = Bagaimana dengan matakuliah **Metodologi Pengembangan Sistem Informasi**?
A = Matakuliah MPSI sudah tidak ada lagi pada Kurikulum 2010, dan sebagai penggantinya adalah matakuliah **Teknik Pemodelan Sistem Informasi**. Jika sudah lulus MPSI maka tidak perlu lagi mengambil TPSI.
10. **Q** = Bagaimana dengan matakuliah **Entrepreneurship**?
A = Bagi mahasiswa angkatan ≥ 2010 maka matakuliah itu diwajibkan, namun bagi mahasiswa angkatan ≤ 2009 maka matakuliah tersebut menjadi **pilihan**.
11. **Q** = Mahasiswa angkatan ≤ 2008 bagaimana pengisian KRSnya ?
A = Hubungi Ketua program studi karena NIM sudah Expired dan diberikan **status keluar**, sehingga harus mengurus **penyetaraan** jika ingin melanjutkan kuliah.
12. **Q** = Apakah sama matakuliah Rekayasa Perangkat Lunak (KP146) dengan Rekayasa Perangkat Lunak 1 (KP342) ?
A = **Tidak**, dan matakuliah tersebut serta matakuliah Rekayasa Perangkat Lunak 2 tidak diakui sebagai matakuliah pilihan prodi Sistem Informasi.
13. **Q** = Bagaimana dengan matakuliah Logika Matematika (MI041) yang pada kurikulum sebelumnya merupakan matakuliah Pilihan?
A = Bagi mahasiswa angkatan ≥ 2012 maka matakuliah itu **diwajibkan**, namun bagi mahasiswa angkatan ≤ 2011 maka matakuliah tersebut tetap menjadi **pilihan**.
14. **Q** = Saat ini ada matakuliah Pendidikan Pancasila (UM021) 2 SKS dan matakuliah Pendidikan Kewarganegaraan (UM019) 2 SKS. Apakah harus diambil? Dan bagaimana jika sudah pernah mengambil dan lulus matakuliah Pendidikan Pancasila dan Kewarganegaraan/PPKN (UM039) 3 SKS?
A =
 - Matakuliah PPKN (UM039) sudah tidak ditayangkan lagi. Matakuliah UM021 dan UM019 adalah 2 matakuliah yang berdiri sendiri. Jika mahasiswa sudah pernah mengambil dan lulus matakuliah UM039 maka tidak diperbolehkan mengambil UM021 dan atau UM019. Terkecuali jika ingin mengulang, maka UM021 dan UM019 diambil untuk menggantikan UM039.
 - Bagi mahasiswa angkatan sebelum 2012 yang belum mengambil atau tidak lulus UM039, maka **diwajibkan** mengambil UM021 dan UM019.
 - Angkatan 2012 keatas **diwajibkan** mengambil UM021 dan UM019.
 - Bagi mahasiswa angkatan sebelum 2011 sudah mengambil UM021, disarankan mengambil UM019.

17. **Q** = Bagaimana dengan matakuliah Keamanan Komputer (KP043) untuk peminatan Komputerisasi Akuntansi, karena sudah tidak ada lagi pada bagan kurikulum?
- A** = Untuk mahasiswa Peminatan Komputerisasi Akuntansi, sejak kurikulum 2010.3, matakuliah Keamanan Komputer (KP043) berubah statusnya menjadi **pilihan** dikarenakan penyesuaian kurikulum, namun tetap dengan berprasyarat pada matakuliah Analisa dan Perancangan SI (IF002). Untuk jumlah matakuliah inti dan wajib peminatan SI dan KA sama yaitu 110 SKS.
18. **Q** = Bagaimana jika ada pertanyaan lain yang tidak dibahas dalam FAQ ini ?
- A** = Mahasiswa dapat berkonsultasi dan berkomunikasi dengan Dosen Penasehat Akademik Ketua Program Studi Sistem Informasi (email: hendri.irawan@budiluhur.ac.id , 585 3753 ext. 303, **08561192021**)

Jakarta, November 2015
Ketua Program Studi Sistem Informasi



Hendri Irawan, S.Kom, M.T.I.

PERATURAN STATUS MAHASISWA KELUAR

Berdasarkan Surat Keputusan Rektor Universitas Budi Luhur No. K/UBL/REK/000/019-1/05/13 tentang KETENTUAN BEBAN DAN MASA STUDI, SERTA STATUS KEMAHASISWAAN DI UNIVERSITAS BUDI LUHUR, mahasiswa dinyatakan sebagai status **KELUAR** jika memenuhi salah satu atau beberapa persyaratan akademik sebagai berikut:

1. Total gabungan Masa Cuti Studi dan Masa Non Aktif (tanpa keterangan) melebihi 4 (empat) semester.
2. Habis Masa Studi (7 tahun untuk jenjang Strata 1 dan 5 tahun untuk jenjang Diploma 3).
3. Untuk jenjang pendidikan Strata1, sampai dengan semester 12 tidak dapat menyelesaikan setidaknya 138 SKS selain tugas akhir / skripsi yang ditentukan program studi.
4. Untuk jenjang pendidikan Strata 1, tidak dapat menyelesaikan 48 SKS lulus pada 4 semester aktif pertama dalam kurun waktu 8 semester pertama.
5. Pada tahun pertama, mahasiswa tidak aktif selama 2 (dua) semester.