

**2016
GENAP**



1. Petunjuk Pengisian KRS Mahasiswa Angkatan 2016
2. Petunjuk Pengisian KRS dan Pemilihan Peminatan Mahasiswa Angkatan 2015
3. Bagan Kurikulum ver 2015.3 (Angkatan \geq 2015)
4. Bagan Kurikulum (SI/KA) ver. 2010.5 (Angkatan \leq 2014)
5. Panduan Pengisian KRS
6. FAQ Pengisian KRS
7. Peraturan Status Mahasiswa Keluar

PANDUAN PENGISIAN KARTU RENCANA STUDI (KRS) TAHUN AJARAN GENAP 2016/2017

FAKULTAS TEKNOLOGI INFORMASI PROGRAM STUDI SISTEM INFORMASI

BIDANG PEMINATAN :

Kurikulum 2010

- **Sistem Informasi**
- **Komputerisasi Akuntansi**

Kurikulum 2015

- **Enterprise System**
- **Technopreneurship**

UNIVERSITAS BUDI LUHUR
JL. RAYA CILEDUG, PETUKANGAN UTARA KEBAYORAN, JAKARTA SELATAN 12260
TELP:(021)5853753 EXT. 305/303
website : <http://www.bl.ac.id>



PANDUAN PENGISIAN KRS UNTUK MAHASISWA ANGKATAN 2016

Program Studi : **Sistem Informasi / Jenjang Strata 1**
Bidang Peminatan : **• Enterprise System**
• Technopreneurship

Matakuliah yang dipaketkan **semester Genap 2016/2017** untuk mahasiswa angkatan 2016 (semester 2) dengan rincian sebagai berikut :

NO.	KODE	MATAKULIAH	SKS	JENIS	KET
1.	KP002	Algoritma dan Struktur Data 1	3	Inti	MKM
2.	MI070	Matriks & Transformasi Linier	3	Inti	
3.	IF004	Analisis Proses Bisnis	2	Inti	
4.	PG065	Pemrograman Web 1	3	Wajib	
5.	IF058	Konsep Sistem Informasi	2	Inti	
6.	PG061	Pemrograman Berorientasi Obyek	3	Inti	
7.	BA011	Bahasa Inggris Lanjutan	2	Wajib	
8.	UM021	Pendidikan Pancasila	2	Inti	
TOTAL			20		

Jakarta, November 2016

Ketua Program Studi
Sistem Informasi

Hendri Irawan, S.Kom, M.T.I.

PANDUAN PENGISIAN KRS UNTUK MAHASISWA ANGKATAN 2015

Program Studi : **Sistem Informasi / Jenjang Strata 1**
Bidang Peminatan : • **Enterprise System**
• **Technopreneurship**

Dengan menggunakan kurikulum baru 2015.3, untuk mahasiswa angkatan 2015 menjelang pengisian KRS semester ke 4 (Genap 2016/2017), mahasiswa diwajibkan untuk memilih salah satu peminatan yang tersedia yaitu :

1. Enterprise System

Mampu merancang bangun sistem informasi mulai dari skala kecil hingga enterprise, mulai dari perencanaan, analisa kondisi saat ini, analisa kebutuhan, analisa sistem yang akan datang, implementasi, testing dan maintenance dengan menggunakan konsep dan tool-toolnya.

Matakuliah Wajib Minat (6 Matakuliah – 18 SKS): Perencanaan Sumber Daya Perusahaan, Manajemen Rantai Persediaan, Customer Relationship Management, Pengadaan Elektronik, Kecerdasan Bisnis, Proyek Sistem Enterprise

2. Technopreneurship

Mampu merancang bangun sistem informasi perdagangan berbasis elektronik / internet (e-commerce) beserta proses marketing dan periklanannya dengan menggunakan *multichannel / social media* serta dapat membuat usahanya sendiri (*entrepreneur*).

Matakuliah Wajib Minat (6 Matakuliah – 18 SKS): Cyberpreneurship, Rekayasa Web, Optimasi Mesin Pencari, E-Commerce, Media Sosial dan Periklanan, Proyek Perdagangan Elektronik.

Prosedur dan Aturan Pemilihan Peminatan

- a. Mahasiswa menemui langsung Dosen Penasehat Akademik (PA) untuk berkonsultasi dan menentukan pilihan peminatan mahasiswa.
- b. Selanjutnya, Dosen PA akan mengentry peminatan yang dipilih, pada web dosen (<https://webdosen.budiluhur.ac.id/>) dengan menggunakan modul Entry Peminatan.
- c. Pemilihan peminatan melalui Dosen PA hanya dilakukan 1 (satu) kali.
- d. Jika ada perubahan peminatan, maka mahasiswa diwajibkan untuk menghubungi Ketua/ Sekretaris Program Studi Sistem Informasi.
- e. Untuk masing-masing peminatan, mahasiswa diwajibkan untuk mengambil dan lulus seluruh matakuliah **wajib minat** sesuai dengan peminatan yang dipilihnya sebagai syarat Tugas Akhir.
- f. Untuk matakuliah wajib minat pada peminatan lain yang bukan peminatan yang dipilih oleh mahasiswa, akan tetap diakui sebagai **matakuliah pilihan**.

Pada KRS semester **Genap 2016/2017** mahasiswa **Angkatan 2015** diwajibkan untuk mengambil matakuliah sesuai dengan matakuliah pada **kolom semester 4** Kurikulum 2015.3. Jika memenuhi persyaratan, mahasiswa dapat mengambil penuh 24 sks dengan anjuran penambahan matakuliah sebagai berikut : Pendidikan Kewarganegaraan (UM019/2SKS), Etika Profesi (KS001/2SKS), Interpersonal Skill (UM038/2SKS), Pendidikan Agama (UM014-UM018/2SKS), Komputer dan Masyarakat (KP047/2SKS), Metodologi Riset (UM013/2SKS), Interaksi Manusia dan Komputer (IF009/2SKS).

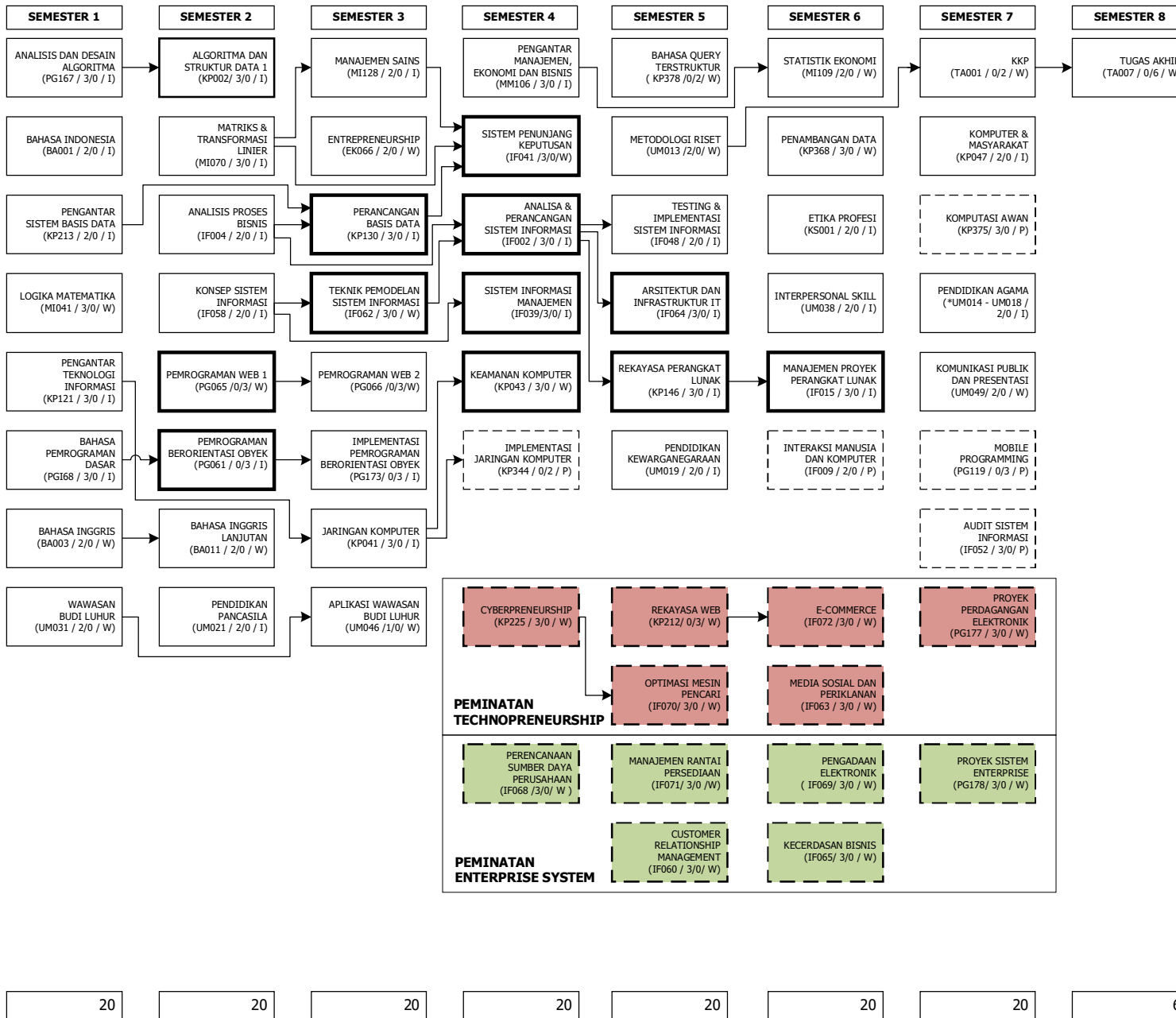

TOTAL SKS = 146 SKS (KKP+TA)
SYARAT LULUS MINIMAL 144 SKS
INTI = 69 SKS
WAJIB = 46 SKS
WAJIB MINAT = 18 SKS
PILIHAN BEBAS = 11 dari 90 SKS

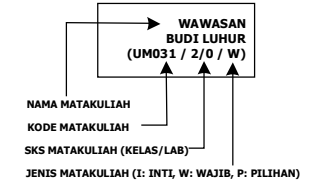
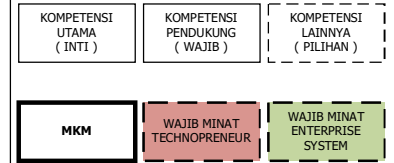

KETERANGAN :
*UM014 = BUDHA
UM015 = HINDU
UM016 = ISLAM
UM017 = KATHOLIK
UM018 = PROTESTAN

SYARAT SKS LULUS MINIMUM
KKP : 90 SKS
TUGAS AKHIR : 138 SKS



Budi Luhur, November 2016
Ketua Program Studi
Sistem Informasi
Hendri Irawan
Hendri Irawan, S.Kom, M.T.I.

20 20 20 20 20 20 6

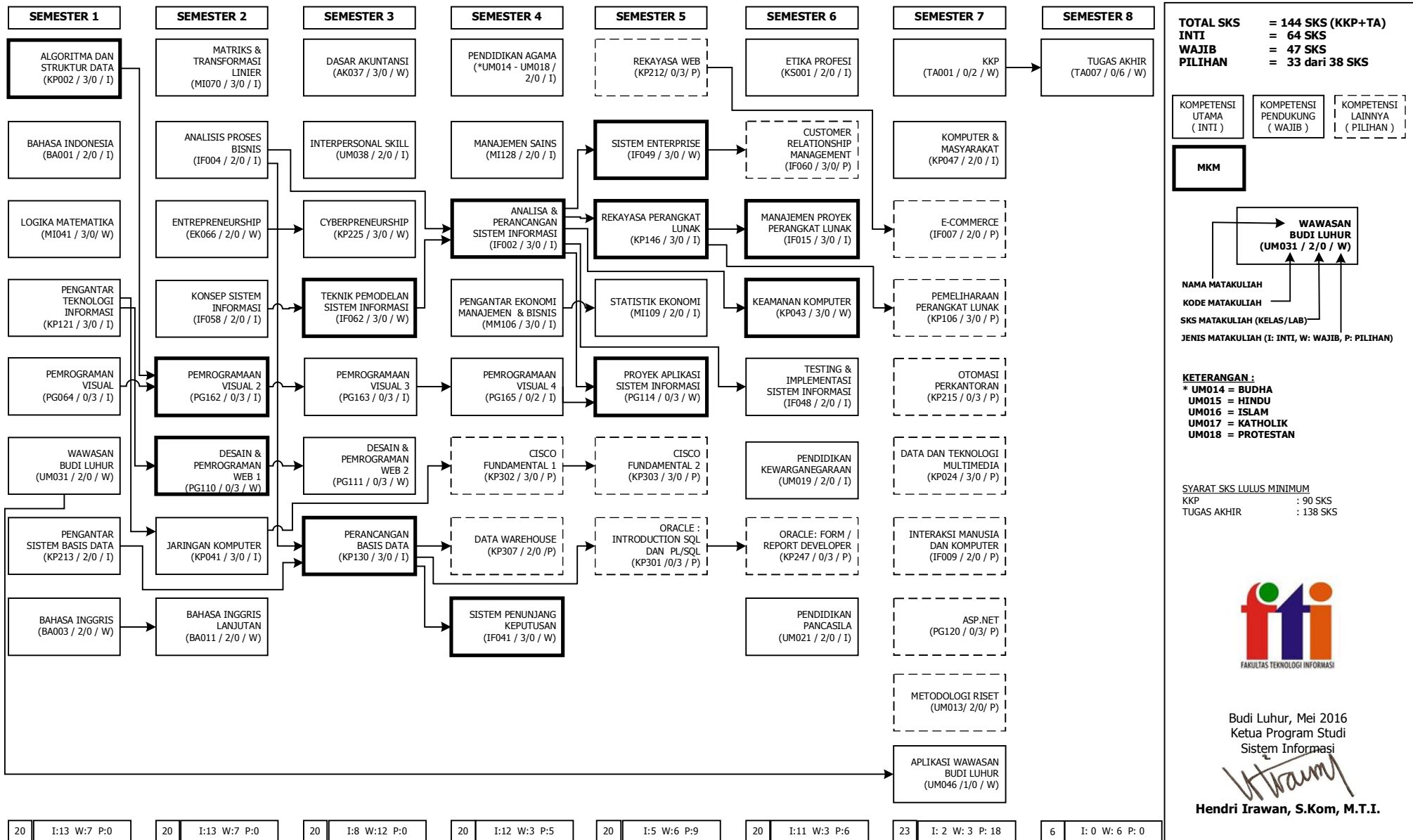

20 | I:13 W:7 P:0

20 | I:13 W:7 P:0

20 | I:8 W:12 P:0

20 | I:12 W:3 P:5

20 | I:5 W:6 P:9

20 | I:11 W:3 P:6

23 | I: 2 W: 3 P: 18

6 | I: 0 W: 6 P: 0

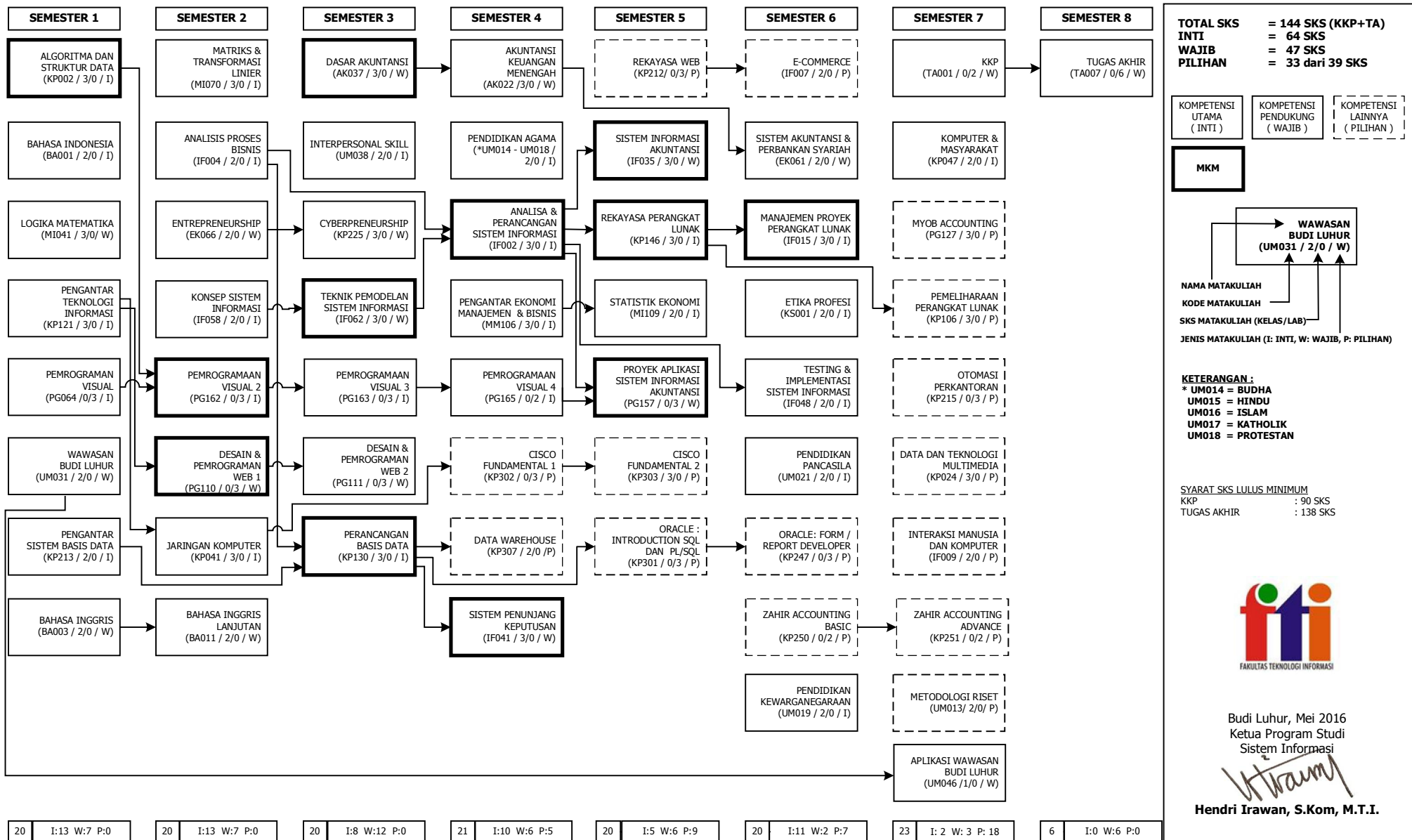

20 I:13 W:7 P:0

20 I:13 W:7 P:0

20 I:8 W:12 P:0

21 I:10 W:6 P:5

20 I:5 W:6 P:9

20 I:11 W:2 P:7

23 I: 2 W: 3 P: 18

6 I:0 W:6 P:0



**PANDUAN PENGISIAN KRS UNTUK MAHASISWA
SEMUA ANGKATAN
PROGRAM STUDI SISTEM INFORMASI**

- Masa studi maksimum **7 tahun (14 Semester)**, dihitung sejak dari tahun masuk, **TIDAK ADA PERPANJANGAN MASA STUDI**, dan jika ada Mahasiswa yang melewati masa studi tersebut maka akan dinyatakan berstatus **KELUAR**.
- Bagan Matakuliah yang digunakan adalah Bagan matakuliah **Versi 2010.5** diperuntukan untuk Mahasiswa **Angkatan <=2014**, dan **Versi 2015.3** untuk Mahasiswa **Angkatan >=2015**
- Untuk **Angkatan >= 2014** diwajibkan mengambil dan lulus matakuliah **Aplikasi Wawasan Budi Luhur (UM046)**
- Jumlah **TOTAL SKS** yang harus ditempuh adalah **144 SKS**, dengan perincian sebagai berikut :
 - Inti/Wajib = Lihat Tabel Inti/Wajib, **MKM 12 Matakuliah**
 - Pilihan = Lihat Bagan Prasyarat
 - KKP = 2 SKS
 - Tugas Akhir = 6 SKS
- SKS Lulus Minimum untuk pengambilan
 - KKP = 90 SKS**
 - Tugas Akhir = 138 SKS (Termasuk Matakuliah Inti,Wajib, Pilihan dan KKP)**
- Mahasiswa dinyatakan lulus jika sudah memenuhi semua persyaratan matakuliah, baik total lulus, Tugas Akhir, KKP, Inti/Wajib dan Pilihannya.
- Perubahan pada bagan versi 2010.3 (Lihat FAQ)

No. Tab	Nama Matakuliah	SKS	Status Lama	Status Baru
MI041	Logika Matematika	3	Pilihan	Wajib
KP043	Keamanan Komputer	3	Wajib	Pilihan (Khusus untuk peminatan KA)
UM019	Pendidikan Kewarganegaraan	2	-	Wajib

- Bagi Mahasiswa yang **BELUM MENGAMBIL/BELUM LULUS** salah satu dari matakuliah yang ada pada **KOLOM 1** maka **DIWAJIBKAN** untuk mengambil matakuliah yang terdapat pada **KOLOM 2**.

Kolom 1 (KURIKULUM 2008) MATAKULIAH BELUM LULUS/BELUM DIAMBIL			Kolom 2 (KURIKULUM 2010) MATAKULIAH PENGGANTI		
Kode	Nama Matakuliah	SKS	Kode	Nama Matakuliah	SKS
PG112	Pemrograman VB.Net	3	PG162	Pemrograman Visual 2	3
PG113	Pemrograman VB.Net Lanjutan	3	PG163	Pemrograman Visual 3	3
IF046	Metodologi Pengembangan SI	3	IF062	Teknik Pemodelan Sistem Informasi	3
KP227	Manajemen Keamanan Sistem Informasi	3	KP043	Keamanan Komputer	3
IF046	Metodologi Pengembangan Sistem Informasi	3	IF062	Teknik Pemodelan Sistem Informasi	3
IF020	Pengelolaan Proyek Sistem Informasi	3	IF015	Manajemen Proyek Perangkat Lunak	3

- Matakuliah tambahan (tidak ada dalam bagan prasyarat kurikulum 2008) yang dapat diambil untuk melengkapi kekurangan SKS Inti/Wajib yang disetarakan pada point 5 adalah sebagai berikut :

Kode	Nama matakuliah	SKS	Ket	Prasyarat	Peminatan
PG165	Pemrograman Visual 4	2	Inti	Pemrograman Vb.Net Lanj (PG113)	SI/KA
KP307	Datawarehouse	2	Pilihan	Perancangan Basis Data (KP130)	SI/KA
KP024	Data dan Teknologi Multimedia	3	Pilihan		SI/KA
EK066	Enterpreneursip	2	Wajib		SI/KA
IF060	Customer Relationship Management	3	Pilihan	Sistem Enterprise (IF049)	SI/KA
IF007	E-commerce	2	Pilihan	Rekayasa Web (KP212)	SI/KA
MI041	Logika Matematika	3	Pilihan		SI/KA
BA011	Bahasa Inggris Lanjutan	2	Wajib	Bahasa Inggris (BA003)	SI/KA
AK022	Akuntansi Keuangan Menengah	3	Wajib	Dasar Akuntansi (AK037)	KA
EK061	Sistem Akuntansi & Perbankan Syariah	2	Wajib	Akuntansi Keu. Menengah(AK022)	KA
KP212	Rekayasa Web	3	Pilihan		SI/KA
EK060	Perpajakan (Brevet A,B & C)	3	Pilihan		KA
PG127	MYOB Accounting	3	Pilihan		KA
PG124	Excel For Accounting	3	Pilihan		KA
KP250	Zahir Accounting Basic	2	Pilihan		KA
KP251	Zahir Accounting Advance	2	Pilihan	Zahir Accounting Basic (KP250)	KA

- Proses Pengambilan Matakuliah Yang Belum Lulus

Kurikulum Lama	Kurikulum Baru	Proses Pengambilan
Ada	Ada	Harus diambil
Tidak Ada	Ada	Lihat FAQ
Ada	Tidak Ada	Ganti dengan Point 8

- Pengakuan Status Matakuliah

Status Lama	Status Baru	Pengakuan
Inti/Wajib	----	Inti/Wajib
Pilihan	----	Pilihan
Inti/Wajib	Pilihan	Inti/Wajib
Pilihan	Inti/Wajib	Inti/Wajib

**MATAKULIAH PILIHAN
PROGRAM STUDI SISTEM INFORMASI
UNTUK SEMESTER GENAP 2016/2017**

No.	Kode	Nama Matakuliah	SKS	Syarat	Nama Matakuliah
1.	AK019	Akuntansi Keuangan Lanjutan	2	AK022	Akuntansi Keuangan Menengah
2.	AK022	Akuntansi Keuangan Menengah	3	AK037	Dasar Akuntansi
3.	KP003	Algoritma dan Struktur Data 2	3	KP002	Algoritma dan Struktur Data 1
4.	PG120	ASP.Net	3	-	-
5.	IF052	Audit Sistem Informasi	3	KP146	Rekayasa Perangkat Lunak
6.	BA013	Bahasa Jepang	3	-	-
7.	KP302	Cisco Fundamental 1	3	KP041	Jaringan Komputer
8.	KP303	Cisco Fundamental 2	3	KP302	Cisco Fundamental 1
9.	KP309	Cisco Routing	3	KP303	Cisco Fundamental 2
10.	KP345	Cisco Routing 2	3	KP309	Cisco Routing
11.	IF060	Customer Relationship Management	3	IF060	Sistem Enterprise
12.	KP024	Data dan Teknologi Multimedia	3	-	-
13.	KP307	Datawarehouse	2	KP130	Perancangan Basis Data
14.	KM160	Desain Grafis	3	-	-
15.	IF007	E-commerce	2	KP212	Rekayasa Web
16.	PG124	Excel For Accounting	3	AK037	Dasar Akuntansi
17.	KP344	Implementasi Jaringan Komputer	2	KP041	Jaringan Komputer
18.	IF009	Interaksi Manusia & Komputer	2	-	-
19.	KP375	Komputasi Awan	3	-	-
20.	UM013	Metodologi Riset	2	-	-
21.	PG119	Mobile Programming	3	PG118	Pemrograman Berorientasi Obyek Lanjutan
22.	PG127	MYOB Accounting	3	AK037	Dasar Akuntansi
23.	KP247	Oracle : Form/Report Developer	3	KP301	Oracle : Introduction SQL dan PL/SQL
24.	KP301	Oracle : Introduction SQL dan PL/SQL	3	KP130	Perancangan Basis Data
25.	KP215	Otomasi Perkantoran	3	-	-
26.	PG061	Pemrograman Berorientasi Obyek	3	KP002	Algoritma dan Struktur Data 1
27.	PG118	Pemrograman Berorientasi Obyek Lanjutan	3	PG061	Pemrograman Berorientasi Obyek
28.	BA039	Percakapan Bahasa Jepang	2	-	-
29.	KP212	Rekayasa Web	3	-	-
30.	EK061	Sistem Akuntansi & Perbankan Syariah	2	AK022	Akuntansi Keuangan Menengah
31.	KP161	Sistem Digital	3	KP121	Pengantar Teknologi Informasi
32.	KP164	Sistem Operasi	3	KP121	Pengantar Teknologi Informasi
33.	KP166	Sistem Operasi Unix	3	KP121	Pengantar Teknologi Informasi
34.	KP251	Zahir Accounting Advance	2	KP250	Zahir Accounting Basic
35.	KP250	Zahir Accounting Basic	2	AK037	Dasar Akuntansi

Jakarta, November 2016
Ketua Program Studi Sistem Informasi



Hendri Irawan, S.Kom, M.T.I.



FREQUENTLY ASKED QUESTION (FAQ)
PENGISIAN KRS
PROGRAM STUDI SISTEM INFORMASI
BIDANG PEMINATAN : SISTEM INFORMASI/KOMPUTERISASI AKUNTANSI
JENJANG STRATA 1

1. **Q** = Pada semester Gasal 2016/2017 semua matakuliah **sudah LULUS** dan sedang menempuh Tugas Akhir, apakah perlu isi KRS ?
A = **Tidak**, untuk mahasiswa yang akan wisuda periode April 2017 tidak perlu isi KRS, jika dipastikan sudah tidak ada lagi matakuliah yang akan diambil ulang
2. **Q** = Semua matakuliah **sudah LULUS** semester Gasal 2016/2017 dan semester Genap 2016/2017 berencana ikut Tugas akhir, apakah perlu Isi KRS ?
A = **Perlu**, Karena kegiatan tugas akhir masih merupakan kegiatan akademik (perkuliahan) jadi wajib isi KRS dengan mengisi matakuliah Tugas Akhir dengan kode **TA007**, dan juga untuk mengantisipasi apabila pada semester berjalan ada yang tidak Lulus, karena jika tidak mengisi KRS dan ternyata semester berikutnya masih ada matakuliah kuliah yang harus diikuti/diambil maka akan dikenakan **Denda terlambat ISI KRS**.
3. **Q** = Untuk angkatan 2009, apabila matakuliah yang belum diambil/belum lulus **tidak ada penyetaraannya** dikurikulum 2010.5, apakah perlu diambil lagi atau tidak pada semester Genap 2016/2017 ?
A = **Tidak Perlu**, Karena pada penanyangan matakuliah semester Genap 2016/2017, Matakuliah yang tidak tercantum di kurikulum 2010 tidak ditayangkan kembali. Jadi Mahasiswa harus mengambil matakuliah yang **berstatus INTI/WAJIB/MKM** pada **kurikulum 2010** untuk menambah kekurangan JUMLAH SKS/MKM pada Kurikulum Lama.
4. **Q** = Bagaimana jika matakuliah di kurikulum 2008 akan diperbaiki nilainya, contoh dari C ke B atau A, tapi tidak ada dikurikulum 2010 bagaimana memperbaikinya?
A = Matakuliah LOKAL/MKM yang belum LULUS pada kurikulum 2008 harus diambil sesuai dengan matakuliah lain sesuai dengan setaranya pada kurikulum 2010.
5. **Q** = Matakuliah **VB.Net dan VB.Net Lanjutan** sudah lulus, apakah perlu mengambil **Pemrograman Visual 2 dan 3**?
A = **Tidak**, karena matakuliah itu adalah setaranya. Namun jika ada salah satu matakuliah yang belum diambil atau belum lulus maka diwajibkan untuk mengambilnya. Lihat Bagan Setara.
6. **Q** = Apakah perlu mengambil matakuliah **Pemrograman Visual 4**?
A = Perlu untuk semua angkatan, karena sifatnya inti.
7. **Q** = Bagaimana dengan matakuliah **Manajemen Keamanan Sistem Informasi**?
A = Matakuliah MKSI sudah tidak ada pada Kurikulum 2010, dan sebagai penggantinya adalah matakuliah **Keamanan Komputer** menjadi wajib. Jika sudah lulus matakuliah MKSI sudah tidak perlu lagi mengambil **Keamanan Komputer**, begitupun sebaliknya.
8. **Q** = Bagaimana dengan matakuliah **Pengelolaan Proyek Sistem Informasi**?
A = Matakuliah PPSI sudah tidak ada lagi pada Kurikulum 2010, dan sebagai penggantinya adalah matakuliah **Manajemen Proyek Perangkat Lunak**. Jika sudah lulus matakuliah PPSI maka tidak perlu lagi mengambil MPPL.
9. **Q** = Bagaimana dengan matakuliah **Metodologi Pengembangan Sistem Informasi**?
A = Matakuliah MPSI sudah tidak ada lagi pada Kurikulum 2010, dan sebagai penggantinya adalah matakuliah **Teknik Pemodelan Sistem Informasi**. Jika sudah lulus MPSI maka tidak perlu lagi mengambil TPSI.
10. **Q** = Bagaimana dengan matakuliah **Entrepreneurship**?
A = Bagi mahasiswa angkatan ≥ 2010 maka matakuliah itu diwajibkan, namun bagi mahasiswa angkatan ≤ 2009 maka matakuliah tersebut menjadi **pilihan**.
11. **Q** = Mahasiswa angkatan ≤ 2009 bagaimana pengisian KRSnya ?
A = Hubungi Ketua program studi karena NIM sudah Expired dan diberikan **status keluar**, sehingga harus mengurus **penyetaraan** jika ingin melanjutkan kuliah.
12. **Q** = Apakah sama matakuliah Rekayasa Perangkat Lunak (KP146) dengan Rekayasa Perangkat Lunak 1 (KP342) ?
A = **Tidak**, matakuliah Rekayasa Perangkat Lunak 1 **serta** matakuliah Rekayasa Perangkat Lunak 2 tidak diakui sebagai matakuliah pilihan prodi Sistem Informasi.
13. **Q** = Bagaimana dengan matakuliah Logika Matematika (MI041) yang pada kurikulum sebelumnya merupakan matakuliah Pilihan?
A = Bagi mahasiswa angkatan ≥ 2012 maka matakuliah itu **diwajibkan**, namun bagi mahasiswa angkatan ≤ 2011 maka matakuliah tersebut tetap menjadi **pilihan**.
14. **Q** = Saat ini ada matakuliah Pendidikan Pancasila (UM021) 2 SKS dan matakuliah Pendidikan Kewarganegaraan (UM019) 2 SKS. Apakah harus diambil? Dan bagaimana jika sudah pernah mengambil dan lulus matakuliah Pendidikan Pancasila dan Kewarganegaraan/PPKN (UM039) 2 SKS?
A =
 - Matakuliah PPKN (UM039) sudah tidak ditayangkan lagi. Matakuliah UM021 dan UM019 adalah 2 matakuliah yang berdiri sendiri. Jika mahasiswa sudah pernah mengambil dan lulus matakuliah UM039 maka tidak diperbolehkan mengambil UM021 dan atau UM019. Terkecuali jika ingin mengulang, maka UM021 dan UM019 diambil untuk menggantikan UM039.
 - Bagi mahasiswa angkatan sebelum 2012 yang belum mengambil atau tidak lulus UM039, maka **diwajibkan** mengambil UM021 dan UM019.
 - Angkatan 2012 keatas **diwajibkan** mengambil UM021 dan UM019.
 - Bagi mahasiswa angkatan sebelum 2011 sudah mengambil UM021, disarankan mengambil UM019.

17. **Q** = Bagaimana dengan matakuliah Keamanan Komputer (KP043) untuk peminatan Komputerisasi Akuntansi, karena sudah tidak ada lagi pada bagan kurikulum?
A = Untuk mahasiswa Peminatan Komputerisasi Akuntansi, sejak kurikulum 2010.3, matakuliah Keamanan Komputer (KP043) berubah statusnya menjadi **pilihan** dikarenakan penyesuaian kurikulum, namun tetap dengan berprasyarat pada matakuliah Analisa dan Perancangan SI (IF002). Untuk jumlah matakuliah inti dan wajib peminatan SI dan KA sama yaitu 110 SKS.
18. **Q** = Haruskah mengambil matakuliah **Aplikasi Wawasan Budi Luhur** (UM046)?
A = Matakuliah ini adalah kelanjutan dari matakuliah Wawasan Budi Luhur (UM031). Bagi mahasiswa angkatan \geq 2014 **wajib** untuk mengambil dan lulus matakuliah tersebut, namun untuk mahasiswa sebelum angkatan 2014 sangat disarankan untuk mengambilnya jika masih memiliki kekurangan SKS
19. **Q** = Bagaimana jika ada pertanyaan lain yang tidak dibahas dalam FAQ ini ?
A = Mahasiswa dapat berkonsultasi dan berkomunikasi dengan Dosen Penasehat Akademik Ketua Program Studi Sistem Informasi (email: hendri.irawan@budiluhur.ac.id , 585 3753 ext. 303, **08561192021**)

Jakarta, November 2016
Ketua Program Studi Sistem Informasi



Hendri Irawan, S.Kom, M.T.I.

PERATURAN STATUS MAHASISWA KELUAR

Berdasarkan Surat Keputusan Rektor Universitas Budi Luhur No. K/UBL/REK/000/019-1/05/13 tentang KETENTUAN BEBAN DAN MASA STUDI, SERTA STATUS KEMAHASISWAAN DI UNIVERSITAS BUDI LUHUR, mahasiswa dinyatakan sebagai status **KELUAR** jika memenuhi salah satu atau beberapa persyaratan akademik sebagai berikut:

1. Total gabungan Masa Cuti Studi dan Masa Non Aktif (tanpa keterangan) melebihi 4 (empat) semester.
2. Habis Masa Studi (7 tahun untuk jenjang Strata 1 dan 5 tahun untuk jenjang Diploma 3).
3. Untuk jenjang pendidikan Strata1, sampai dengan semester 12 tidak dapat menyelesaikan setidaknya 138 SKS selain tugas akhir / skripsi yang ditentukan program studi.
4. Untuk jenjang pendidikan Strata 1, tidak dapat menyelesaikan 48 SKS lulus pada 4 semester aktif pertama dalam kurun waktu 8 semester pertama.
5. Pada tahun pertama, mahasiswa tidak aktif selama 2 (dua) semester.